

AEtech
we are.

AEVENT
eventi per passione

Optimization of information process for omnichannel strategy

Indoor + Outdoor



architectural design

multimedia

technician

smart

multimedia

technology

we are all this.

● Presentazione aziendale

Siamo un partner strategico per la tecnica e soluzioni di business, per dare l'affidabilità dalla progettazione ed esecuzione del tuo evento alla precisione nello sviluppo di soluzioni aziendali specialistiche per il tuo business.

Offriamo tutti i servizi annessi e connessi al vasto mondo dell'IT, della comunicazione, del Digital Signage e degli eventi con oltre 20 anni di attività, cogliamo la sfida, mettiamo il cliente al centro della nostra concezione per catalizzare l'energia delle persone, nel nostro

team spiccano project manager, designer, sviluppatori, esperti in dinamiche e flussi aziendali oltre a diverse figure tecniche per un totale di 20 collaboratori con una missione orientata all'equilibrio tra idee e risultati.

Siamo esperti nel collegare i clienti ai clienti e nel fornire soluzioni innovative realizzando strategie omnichannel che ispirano il pubblico a farsi coinvolgere e agire.

Solo l'innovazione può innescare il cambiamento, solo l'energia collettiva può diventare talento, solo una soluzione efficace co-progettata è un progetto di valore per il cliente.

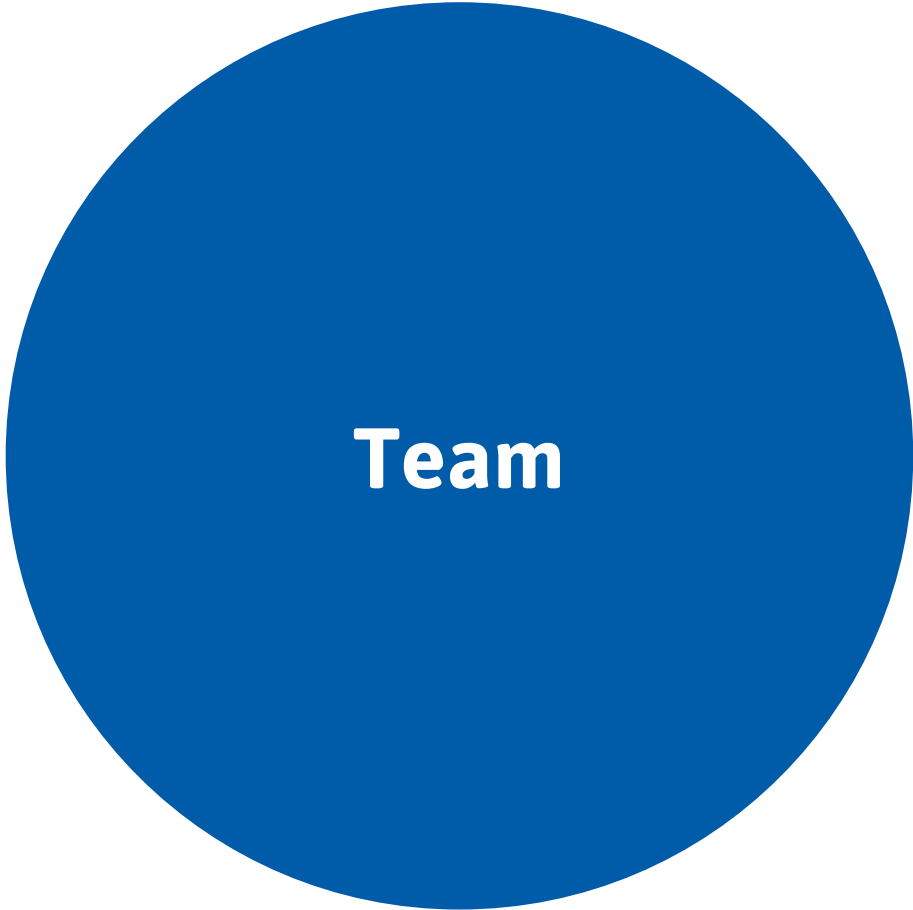

Division member



Marketing division



Ghizlane Hniki
customer relationship
executive

Business dev division



Nguyen Phuong Nga
Business Development
Manager

ICT division

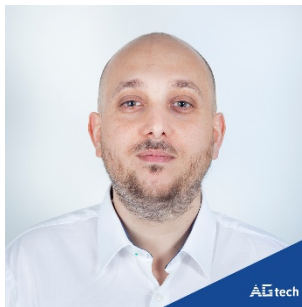

Giuseppe Nguyen
Project Manager IT

Business dev division



Gabriele Beretta
UX + Data flow

APP dev division



Claudio Di Giacinto
Senior Developer

APP dev division



Giovanni Iembo
DevOps Engineer

ICT division



Nadir Tiguarfa
Technician IT

ICT division



Ellvan Aytogan
Senior DBA

Technology division



Event division



Luigi Giuliano
Project manager Event

Management



Alexandra Da Rocha
Accounting manager

Technician division



Romeo Iannone
Foreman

Technician division



Fabrizio Cosco
Foreman

Operative division



Business solutions

Edilizia

Eventi

ICT/APP

Multimedia



Business

SOLUTIONS

MARKETING COMMERCIALE

SOCIAL PLATFORM

ERP & DIGITALIZZAZIONE

Marketing

Non acquisire clienti, crea dei veri Fan che ti seguiranno, ti sosterranno, e faranno promozione per te.

Siamo esperti nella customer experience, raccontare di te, utilizzando ogni touch point disponibile è la nostra mission. non utilizziamo strategie ma processi con la giusta miscela tra arte e tecnologia, capaci di raggiungere, emozionare, personalizzare il tuo messaggio, siamo interpreti del sentiment analysis, ogni nostro progetto è focalizzato sul concept omnichannel.

Conoscere per trasmettere, coinvolgere per seguire, questo è il valore che vi portiamo.

Lo sapevi che...

Il **video** è il trend del content marketing! Infatti il 72% dei consumatori afferma di preferire "i video" ai contenuti testuali.

Social Management Platform

Vi Colleghiamo al potere del social media ed dell'automation marketing. **Pianifica, monitora e analizza i tuoi account in un'unica piattaforma.** Essere presenti sui social media aumenta la consapevolezza, ti connette con i tuoi clienti, aumenta i lead e le entrate. Possono anche fornire assistenza clienti e aiutare a trasmettere importanti notizie e messaggi dell'azienda.

Trasforma i visitatori in lead e i clienti in utenti felici, potrete programmare i contenuti in modo semplice ed efficiente, costruire relazioni, rispondere rapidamente, seguendo ed ascoltando ciò che il pubblico dice della vostra attività inoltre ottenere report completi e in tempo reale su i vostri canali e sull'andamento delle vostre campagne.

Digitalizzazione, ERP – Gestionale e IoT & Industria 4.0

Siamo pronti a supportarti nella 4.0 rivoluzione industriale, pensiamo che il software non debba essere complesso, crediamo in un software completo, strettamente integrato, che funzioni senza intoppi e si aggiorni costantemente, connesso con tutti i dispositivi, utensili e con te ed il tuo business.



Partendo da questa idea proponiamo la nostra soluzione ERP, uno strumento flessibile ed integrato di Business Intelligence, per un'efficienza che permette di gestire in maniera uniforme l'intero flusso aziendale grazie a processi condivisi in un'unica base dati centrale.

Abbiamo creato un ecosistema di software e dispositivi in grado di seguire questo paradigma, completezza, funzionalità e semplicità di utilizzo con possibilità di personalizzazione rendono il nostro ERP adattabile a tutte le verticalizzazioni.

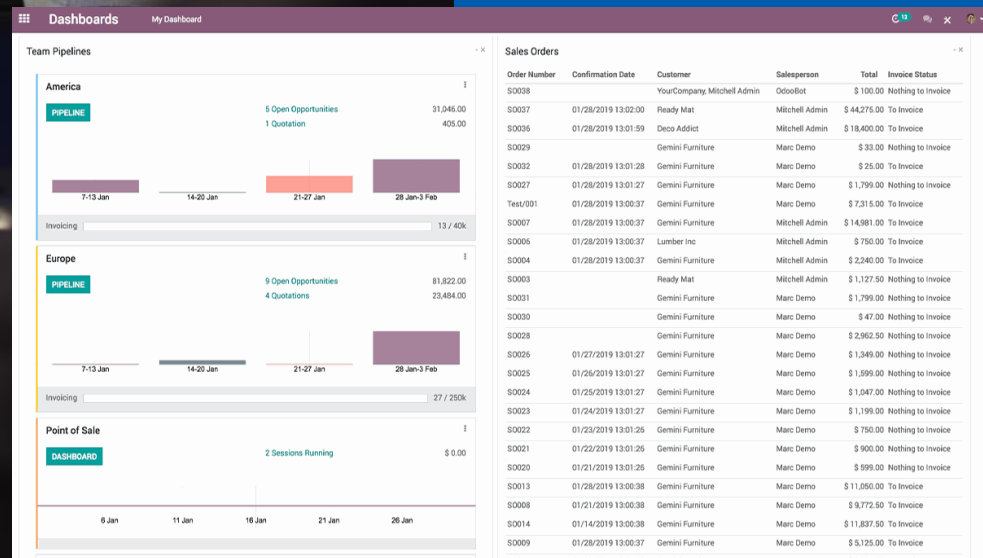



Pronto a parlare?



Ghizlane Hniki
customer relationship executive

+41 91 850 05 13
gh@ag-tech.ch

Ti aiutiamo a raggiungere i tuoi obiettivi di business!

Lo sapevi che...

Secondo recenti studi la digitalizzazione aziendali produce un incremento di circa il 30% della velocità decisionale.



Edilizia

SOLUTIONS

RIQUALIFICA COMMERCIALE

RIQUALIFICA RESIDENZIALE

INFORMATICA PER EDIFICI



Riqualifica commerciale

nulla si distrugge, tutto si trasforma!

progettiamo ed eseguiamo il rinnovo ambienti con creatività. Siamo specializzati nella progettazione e nel rinnovo ambienti di hotel, bar, ristoranti, spazi commerciali e tanto altro ancora.

Riqualifica commerciale



Intrattenimento, atmosfera e stimolazione polisensoriale, sono le leve del retailer per rendere sempre più emozionale il proprio punto vendita e stimolare il processo di acquisto di beni e servizi.

Realizziamo il restyling degli spazi interni con materiale di rivestimento che con leggerezza e flessibilità regala un'ottima

qualità estetica di lunga durata. Il nostro valore aggiunto si basa sul concetto del nulla si smonta ma si trasforma, questo significa garantirvi la continuità di lavorazione, evitandovi la perdita di introiti legata alla chiusura temporanea dell'esercizio. Affidarsi a noi significa scegliere un team in

grado di suggerirti le soluzioni migliori dal punto di vista funzionale e compositivo, ricerca, rapidità e miglior rapporto qualità-prezzo sono i valori che da sempre rappresentano la nostra realtà



Concept e e posa 300 m2 di stampa digitale su carta da parati



Realizzazione e posa di struttura frame in alluminio più stampa su poliestere con gommino cucito perimetrale.
Posa pavimento Evolution 0, rifinitura ramato, performante per luoghi ad alta calpestabilità.



Realizzazione di tutte le strutture e teche, nonché tutti i comparti illuminazione, audio e multimedia.

Alprose 2018 – Riqualfica e allestimento

Dopo la conferma del committente: dal concept grafico, realizzazione multimediale, posa e collaudo è stato consegnato in 21 giorni, con la massima attenzione a tutti i dettagli.



Ristorante/Bar



Enishop Lenzburg



Museo india



Bar cafe



Enishop Minusio



Riqualifica residenziale

Al vostro fianco, per creare valore

A seconda della vostra esigenza, per una particolare stanza o area, l'intera casa o appartamento sapremo con professionalità sviluppare ed eseguire un elegante concetto di design, studio dei materiali e dei mobili su misura, miglior selezione di accessori decorativi.

Trasformiamo le richieste dei clienti in realizzazioni concrete, di grande effetto e qualità, riproduciamo l'effetto visivo dei più diffusi materiali presenti in natura, dal legno al metallo, dalla sabbia al marmo.

Ideale per la riqualificazione di ambienti, dalle pareti divisorie alle facciate esterne, dai controsoffitti, ai pavimenti e mobili o arredi in generale.

Innovazione, ricerca, rapidità e miglior rapporto qualità-prezzo sono i valore che da sempre rappresentano la nostra realtà, affidarsi a noi significa scegliere un team in grado di suggerirti le soluzioni migliori dal punto di vista funzionale e compositivo.



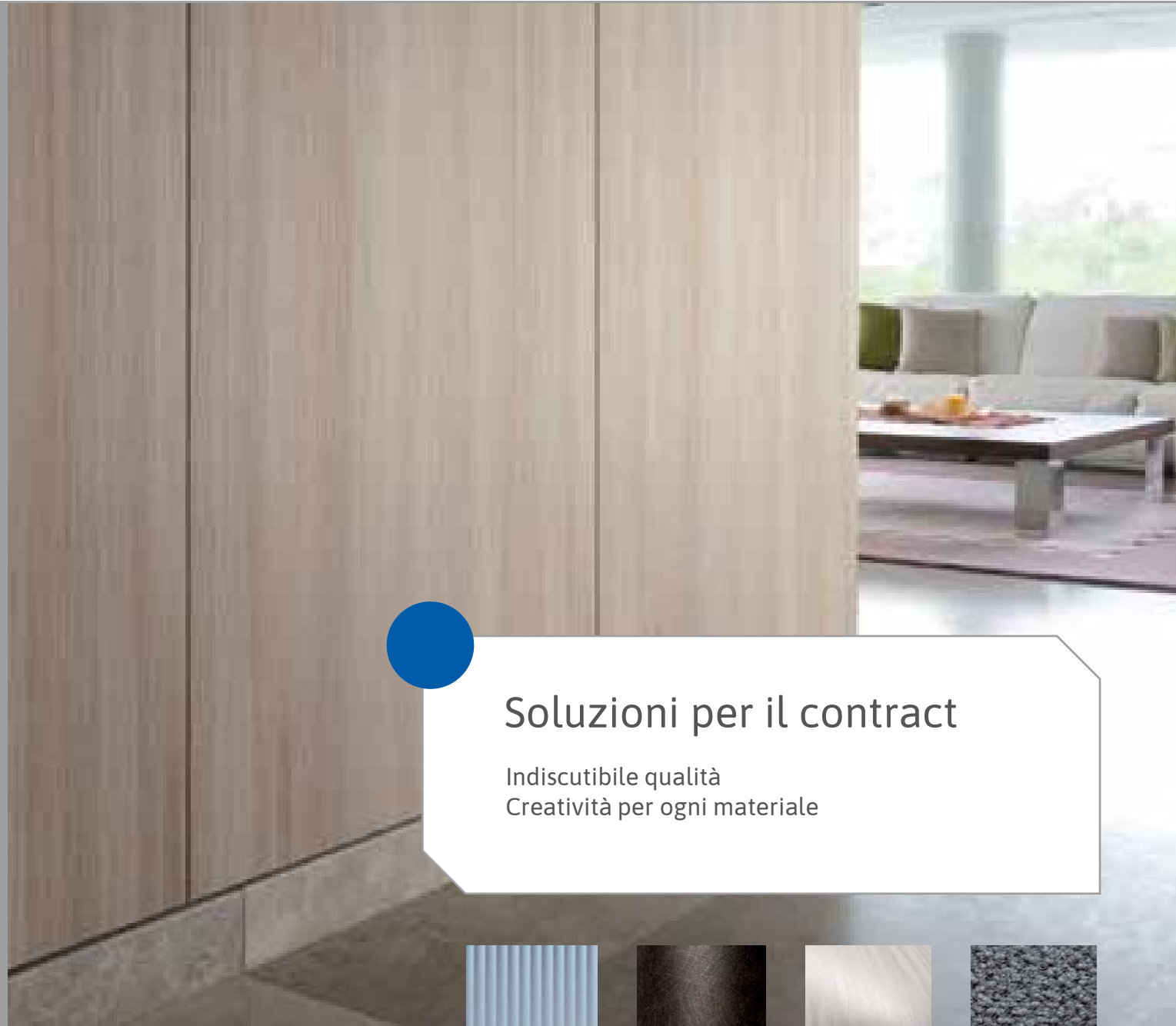

Soluzioni per il contract

Indiscutibile qualità
Creatività per ogni materiale

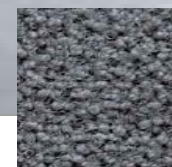
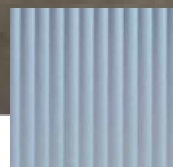



Ottimizza la progettazione, le operazioni e le esperienze degli occupanti grazie agli insight basati sull'AI e l'IoT

L'IoT sta ristrutturando ogni aspetto di un edificio, dalla costruzione all'abitazione alla gestione. Utilizza i dati IoT per prendere decisioni informate per ottimizzare l'esperienza degli occupanti, ottimizzazione degli asset, una migliore gestione degli impianti grazie alla manutenzione predittiva, la sicurezza

degli occupanti, gli edifici più intelligenti possono ottimizzare i processi di business ed espandere i profitti.

Per massimizzare il risultato, ora la connettività IoT deve essere pianificata a questo scopo, dal principio.

Ti assistiamo nel progettare e attrezzare la vostra struttura, creando interazione fra un impianto domotico ed i vari impianti presenti come riscaldamento, ventilazione e condizionamento, Hi-Fi, televisione, elettrodomestici, e migliorando il risparmio energetico che ne consegue.

IoT e domotica



Digital signage

Gestisci centralmente tutti i tuoi display

Con la soluzione digital signage potete gestire tutti i display della vostra struttura impostare il volume, scegli le sorgenti video, programmare dei contenuti, canale di benvenuto, creare una segnaletica interattiva e tanto altro tutto da un'unica soluzione.

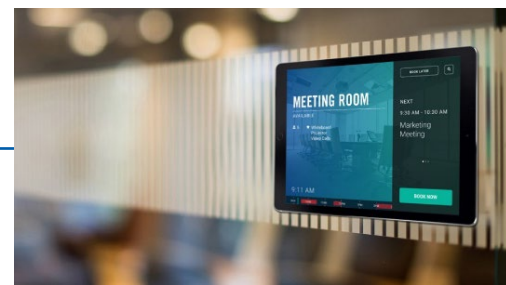
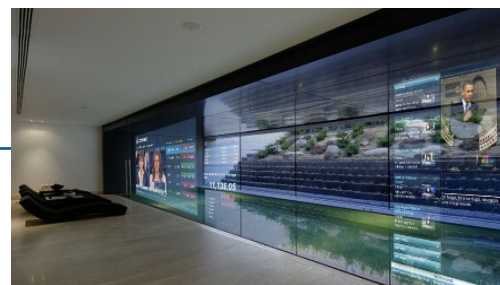



Wifi & Sound Multi room

Wifi & Hotspot residenziale & commerciale
Sound di alta qualità senza fili, multi room

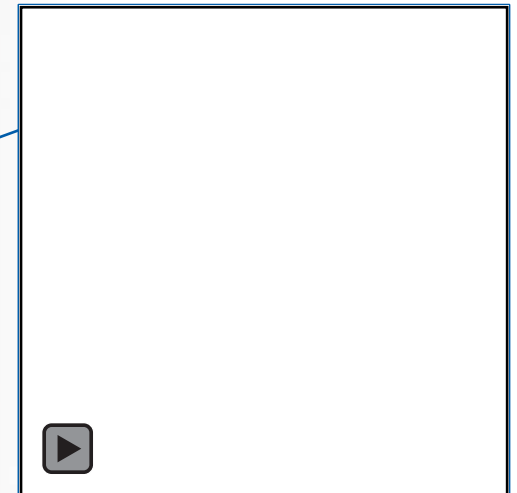
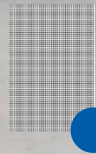

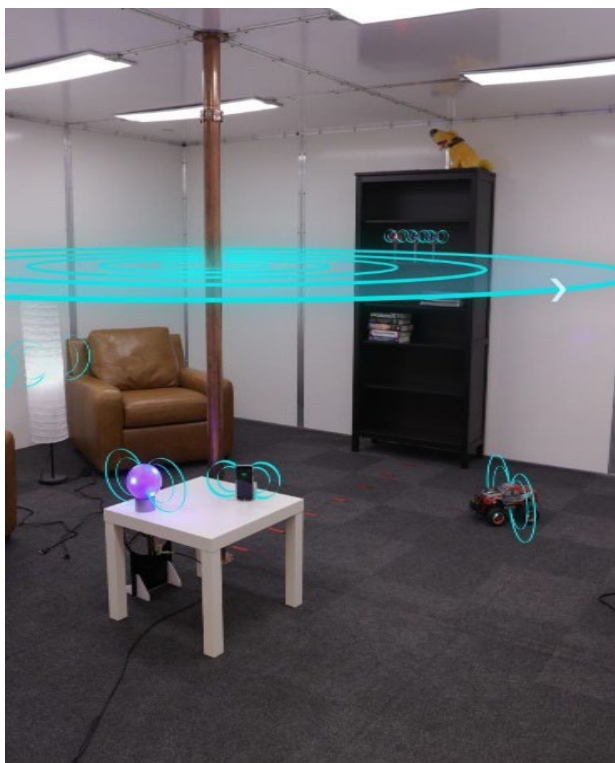

La rete wireless è uno dei primi criteri di soddisfazione per le persone sia nel contesto commerciale che residenziale.

Indipendentemente dal dispositivo che utilizzi, progettiamo e implementiamo soluzioni wireless affidabili e audio multi room, eliminando le barriere, integrato perfettamente a livello architettonico.

Siamo specialisti di integrazioni: assistente vocale, Multi SSID, Captive portal, Hotspot e App terze parti.



Wi-Fi & sound



Pronto a parlare?



Luigi Giuliano
Project Manager

+41 91 850 05 14
lg@agevent.ch

Siamo sicuri di poterti
aiutare a realizzare il tuo
progetto!

Lo sapevi che...

Una rete wireless
performante nei luoghi
pubblici è il primo fattore
di soddisfazione per la
clientela.

Eventi

Allestimenti & servizi

STAND & FIERE

MUSEI & TEATRI

EVENTI & MANIFESTAZIONI

TECNICA PER CONGRESSI

STRUTTURE MODULARI



Stand e fiere memorabili

Grandi idee meritano di essere realizzate, disegniamo e realizziamo spazi per il tuo brand.

SENXXUP

— EXCITE YOUR SENSES —



Stand & Expo

Una fiera richiede creatività, professionalità e impegno da parte di tutti i soggetti coinvolti.

Ne siamo consapevoli e ci assicuriamo che il suo aspetto sia unico, puro e indimenticabile. Quindi puoi essere sicuro che il design e la funzionalità del tuo stand corrispondono esattamente alle tue esigenze.

Una fiera è l'occasione per attirare l'attenzione sui prodotti e servizi della tua azienda. Lo stand fieristico deve suscitare curiosità, essere invitante e distinguersi dagli altri stand fieristici. Per questo motivo, attribuiamo un grande valore ad ogni singolo stand fieristico, adatto all'azienda e al suo corporate design.

Realizziamo i nostri progetti con l'obiettivo finale di confezionare stand fieristici qualitativamente eccellenti, mettendo a vostra completa disposizione tutte le competenze, la passione e la professionalità che ci caratterizzano, con la cura di ogni minimo dettaglio.



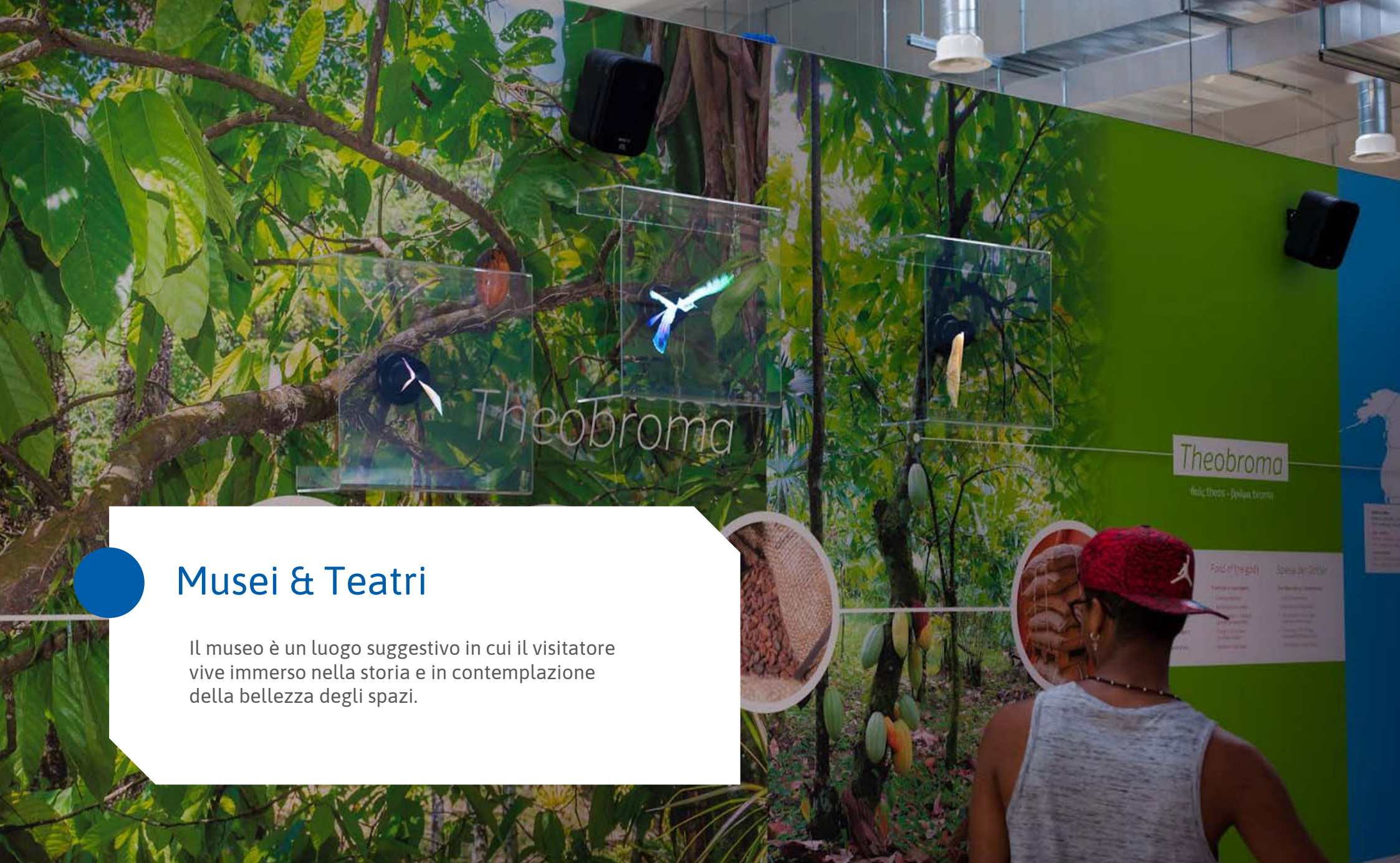

Musei & Teatri

Il museo è un luogo suggestivo in cui il visitatore vive immerso nella storia e in contemplazione della bellezza degli spazi.

Musei e Teatri

suscitare forti emozioni, meraviglie, suggestioni, stupore perché ogni singolo aspetto dell'allestimento deve essere capace di comunicare indirettamente con l'utente stesso, sprigionando sensazioni uniche e trasmettendo l'intento dell'artista.

L'approccio all'allestimento dei musei segue logiche diverse; cautela e tatto sono le parole chiave per un servizio impeccabile.

Ogni elemento dunque, deve catturare l'attenzione dell'interlocutore per generare il più alto grado di interesse, ma per poter riuscire nel proprio intento bisogna saper scegliere il giusto partner in grado di far raggiungere tale obiettivo.

Innovazione, creatività, alta qualità e soluzioni multimediali, sono le caratteristiche che noi possediamo per conferire un servizio unico, oltre ad un'alta specializzazione che si può acquisire solo sul campo

Lo sapevi che...

Il nuovo trend è l'edutainment, qualcosa che educa e diverte per un'esperienza più coinvolgente, adattabile e fondamentalmente piacevole per i visitatori

Allestimenti museali tecnologici ed innovativi

Grazie a nuove soluzioni tecnologiche avanzate, accessibili come digital signage, installazioni interattive, soluzioni cognitive, ledwall, proiezioni architettrali e olografiche, VR, impianti sonori, photo booth, il vostro visitatore non è più spettatore passivo, ma diventa un attore partecipe!

Questi soluzioni sono il miglior modo per creare engagement e

raccogliere info e dati utili per le vostre attività di marketing. Gli allestimenti museali interattivi sono il modo migliore per creare engagement e raccogliere dati e valore.



Eventi e Manifestazioni

Non importa che tipo di evento si vuole organizzare, l'aspetto fondamentale per ottenere successo sono partner di valore! Che tramutino idea in progetto, progetto in esecuzione, esecuzioni in successo!



Posa 300 m² a 19 metri di altezza di pvc removibile per proiezioni che ha preservato le proprietà architettoniche della struttura LAC

Fase di montaggio di una delle 3 torri di 4mx4m alta 14.50m con strutture multidirezionali

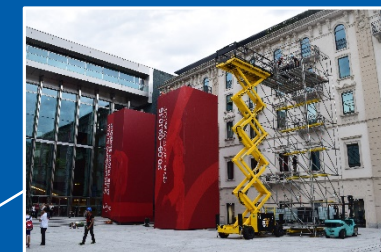

Rivestimento torre 18mx15m con banner personalizzato in unico formato e installazione proiettori Barco da 20'000 ANSI lumen

Slow Dancing – LAC di Lugano

Slow Dancing è una video installazione dell'artista californiano David Michalek che celebra la danza. L'opera si compone di una serie di 43 ritratti in movimento realizzati attraverso la tecnica dell'hyper-slow-motion, a Lugano è stato realizzato grazie alla nostra partecipazione come partner tecnico.

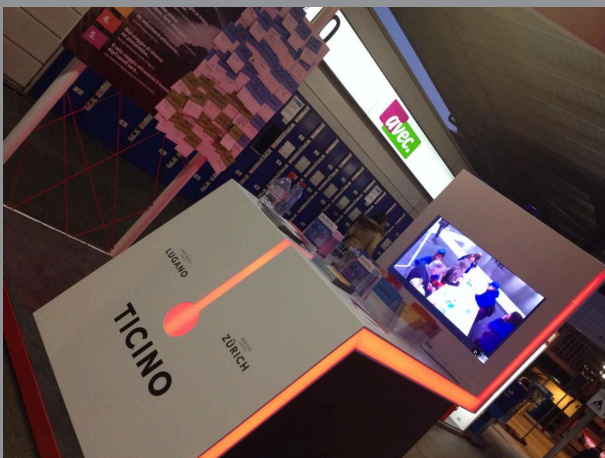

Ticino Turismo – Alp Transit



Duferco – Corporate event



Centri Diurni - Bellinzona



Maserati – Presentazione Levante

Alstom – Corporate event





Fase decorazione torri, PVC adesivo ad intaglio



Fase realizzazione e tinteggiatura con pittura decorativa



Realizzazione pedana di circa 300m2 con doca e pennelli carply e rivestimento con moquette



Fase di progettazione in coordinamento con l'artista Luca Congedo.

The Origins – LAC di Lugano

una speciale piattaforma costituita da circuiti elettrici che, a contatto con i corpi, produce suoni: una grande installazione interattiva che mette in relazione il pubblico e indaga il rapporto suono-corpo-spazio come flusso di connessione nello spazio "fisico", elemento originario dell'uomo. Realizzata a Lugano grazie al nostro apporto tecnico.

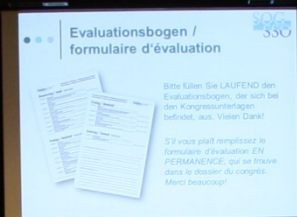

Tecnica per congressi

Siamo parte della tua orchestra, tutto è sincronizzato, tutto è armonia e l'esecuzione perfetta.

Servizi per eventi e congressi

- Slide check
- Registration desk
- Tecnologie per espositori
- Mobile App Congress
- E-Poster session
- Voting Systems
- Sondaggi e Safistation
- Q&A Real-time



Collaboriamo con numerose società specializzate in organizzazione eventi come partner per i servizi ad elevato contenuto tecnologico.

In molti anni di esperienza ci siamo qualificati in congressi nel settore medico e scientifico, e non solo, dove oltre a offrire un'ampia gamma di apparecchiature informatiche, supportiamo gli speaker e gestiamo le loro presentazioni attraverso A/V center opportunamente equipaggiati, E-poster per ottimizzare la poster session e MCA, la nostra app mobile per congressi come fulcro di informazioni e comunicazione tra i visitatori, speaker e organizzatori.

Il nostro A/V center è un centro per il caricamento, la distribuzione e il controllo qualità delle presentazioni durante un congresso, inoltre offriamo l'assistenza onsite per supportarvi per l'intera durata dell'evento.

Siamo partner tecnico dei più prestigiosi palazzi dei congressi della svizzera:

**Kursal Interlaken, SwissTech
Losanna, PCLugano**



IMK – Kursal Interlaken



Convegno Medico - Italia



SGG-SVEP – Kursal Interlaken



Evento Culturale - Molise



Soluzione E-poster – SOG-SSO

Strutture

Gazebo, capannoni, strutture crystal, stand, pavimenti e moquette, arredo, palchi, strutture moduli, strutture personalizzate.

L'unico limite è la tua immaginazione

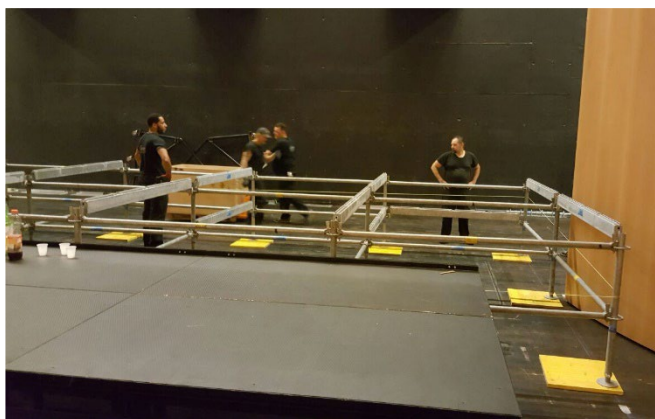
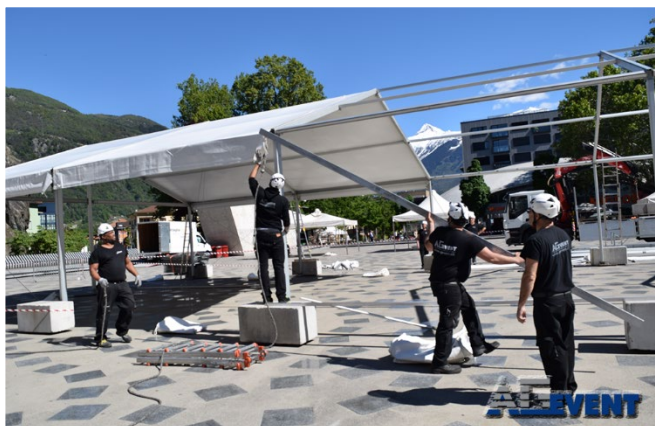



Struttura espositiva realizzata su misura: pedana 7.5m x 3.75m doca e pannelli carply, rivestito con pvc adesivo stampato e banner plenumetricale.



Struttura espositiva realizzata con colonne e travi decorate con pvc stampato, con pareti e soffitto realizzati con lastre in vetro affiancate, senza effetto giunzione.

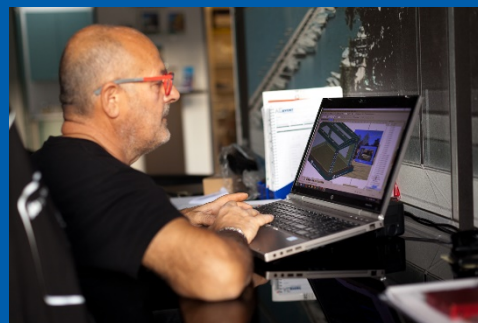

Progettazione 3d e calcolo statico

Emilfrey – Strutture personalizzate

Struttura realizzata in occasione della presentazione della nuova Evoque, ha permesso l'esposizione dell'auto al pubblico permettendo al nostro committente la stipula di diversi contratti, è stato un mezzo efficace di promozione.



Pronto a parlare?



Luigi Giuliano
Project Manager

+41 91 850 05 14
lg@ag-tech.ch

Siamo sicuri di poterti
aiutare a realizzare il tuo
progetto!

Lo sapevi che...

La realizzazione di un
evento efficace può
aumentare il sentiment
globale verso un'azienda o
un marchio fino al 35%.



ICT & APP

INFORMATICA

BUSINESS ICT

DEVELOPED APP & SOFTWARE

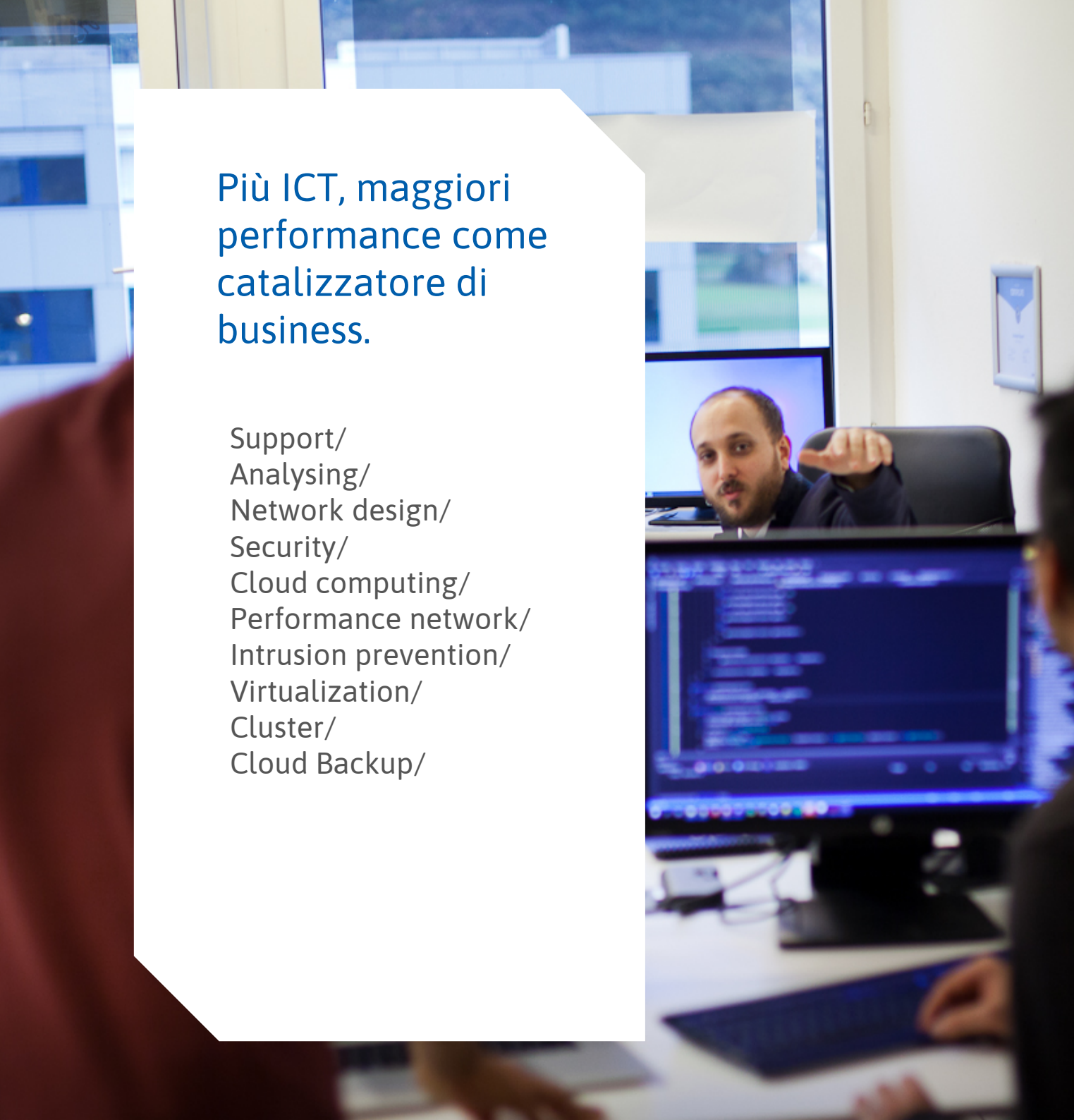

Più ICT, maggiori performance come catalizzatore di business.

Support/
Analysing/
Network design/
Security/
Cloud computing/
Performance network/
Intrusion prevention/
Virtualization/
Cluster/
Cloud Backup/

Infrastrutture tecnologiche complete, integrate e sinergiche sono un fondamento delle soluzioni offerte dalle nostre aziende.

Sviluppate e implementate con rigore e flessibilità, calibrate con attenzione sulle continue evoluzioni dell'ICT market e sulle specifiche esigenze di ogni cliente.

Curiamo ogni fase del ciclo di vita implementando soluzioni longeve e performanti con un intervento puntuale e presente volto a migliorare l'intera struttura aziendale.

Queste sono caratteristiche che ci contraddistinguono e ci rendono il partner ideale nel supporto e design di soluzioni nell' **Information Communication Technology**.

APP WEB/ Mobile

Oggi giorno la presenza effettiva sul mercato non può essere distaccata dalla efficienza con cui si ha accesso alle informazioni da parte della propria azienda, dei clienti, e dei vari target di riferimento.

Sviluppiamo App Web e Mobile che sfruttano al meglio tutte le potenzialità delle tecnologie esistenti seguendo il cliente dalla definizione dei requisiti all'analisi di fattibilità, allo sviluppo e distribuzione.

Sviluppo App tablet e smartphone (iOS e Android)/ Sviluppo backend amministrativi per la gestione semplificata dei dati/ Interazione con sistemi esistenti (banche dati, CMS, ERP).



Swift



Siamo nerd e lo siamo per vocazione

Da sempre appassionati verso tutto quello che è "codificabile", mettiamo tutte le nostre energie e la nostra Expertise in ogni attività, la facciamo nostra, abbiamo maturato competenze che ci rendono dei veri esperti nella creazione di Software su misura.

Non siamo esecutori, non ci piace lavorare guardando l'orologio né entrare su un lavoro in corsa per la sola fase operativa: la nostra forza sta nell'ascoltare, trovare la soluzione, progettare e accompagnare il cliente nel lungo termine.

Usiamo le migliori tecnologie sul mercato, sempre aggiornati.

Mobile & Web / ICT & APP



I-Need - Svizzera

Questa applicazione fornisce informazioni ai rifugiati e alle persone bisognose sui tavoli da pranzo, le lezioni di tedesco, i vestiti, le cure mediche, i consigli legali e molto altro ancora. Molte delle offerte sono gratuite per i rifugiati e sono offerte da chiese, organizzazioni umanitarie e volontari.

Dati tecnici

Piattaforma
Tipologia
Tecnologie
Backend

Android / iOS
Nativa
Swift, Kotlin
Custom completamente aggiornabile



Features

Separato per regioni
News
Localizzazione GPS



Trading Stratagem

Metti sotto controllo i tuoi conti di trading sul forex con Tradingstratagem.

Tradingstratagem vi permette di avere una migliore comprensione delle vostre strategie di trading. Vi dà l'esatta visione d'insieme di ciò che sta succedendo con i vostri conti e richiede uno sforzo quasi nullo per essere impostato.

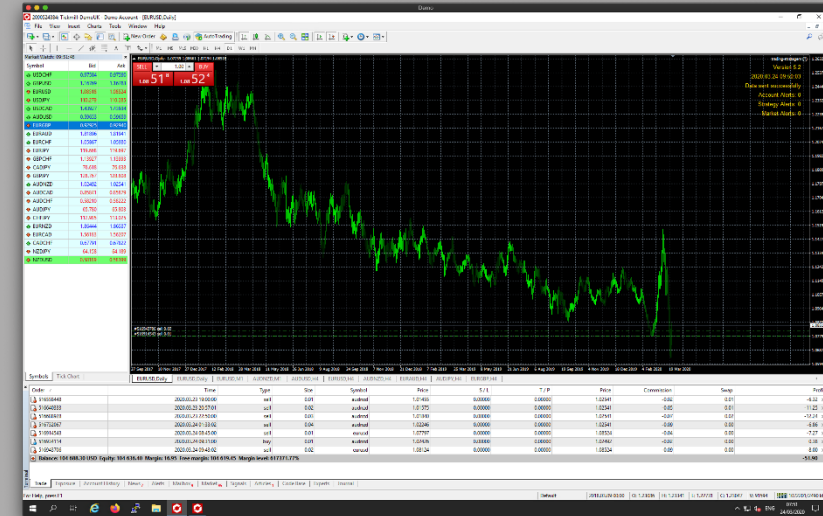

Dati tecnici

- Metatrader Expert Advisor
- Applicazione Web
- Applicazione Mobile Native (iOS e Android)



Trading Stratagem

Grazie alla nostra applicazione web è possibile accedere a Trading Stratagem da qualsiasi dispositivo.

I dati vengono aggiornati in realtime tra MetaTrader e il nostro sistema.

Dati tecnici

Piattaforma
Tecnologie

Applicazione web
Phalcon, VueJS, eCharts, Realtime)

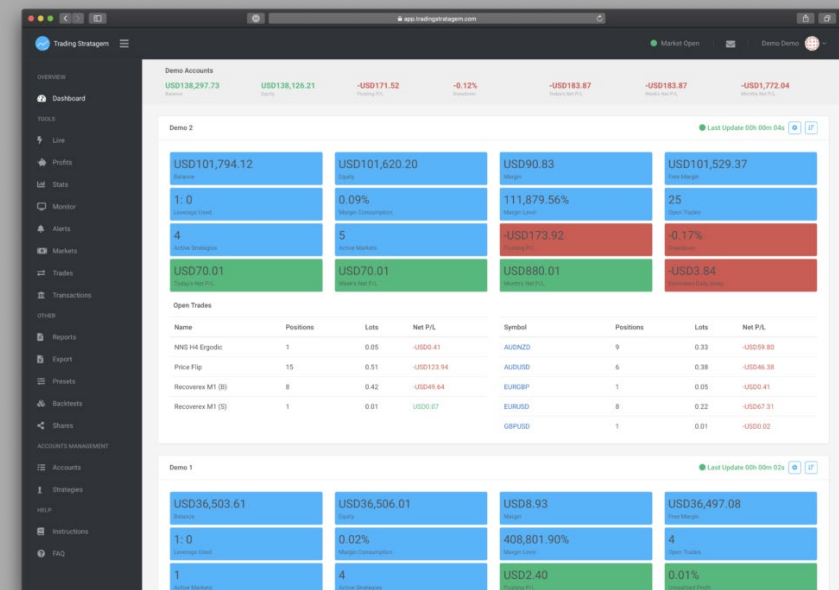

Features

Dashboard : I tuoi conti in un unica pagina
Posizioni aperte : Controlla posizioni aperte divise per strategie e mercati
Profitti : Profitti divisi per periodo e strategia
Alert : Grazie al sistema di alert fornito nella piattaforma è possibile ricevere notifiche per molte metriche del tuo account e strategie



Trading Stratagem

Controlla i tuoi conti ovunque e in modo veloce grazie alle applicazioni per iOS e Android

Dati tecnici

Piattaforma
Tipologia
Tecnologie

Android / iOS
Nativa
Swift, Kotlin

Check multiple trading accounts on the Dashboard

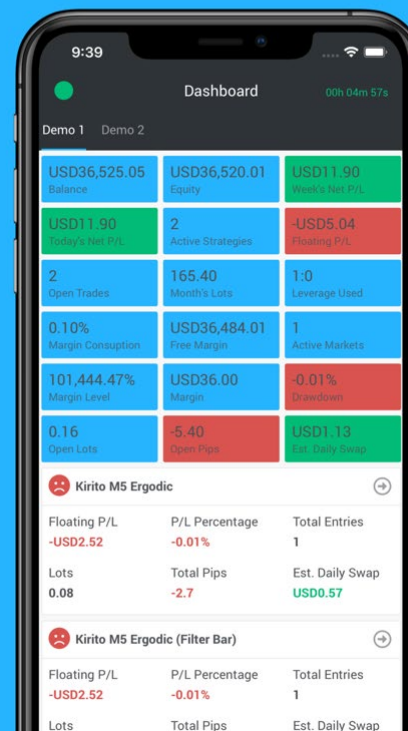

See the profit of each account filtered by period

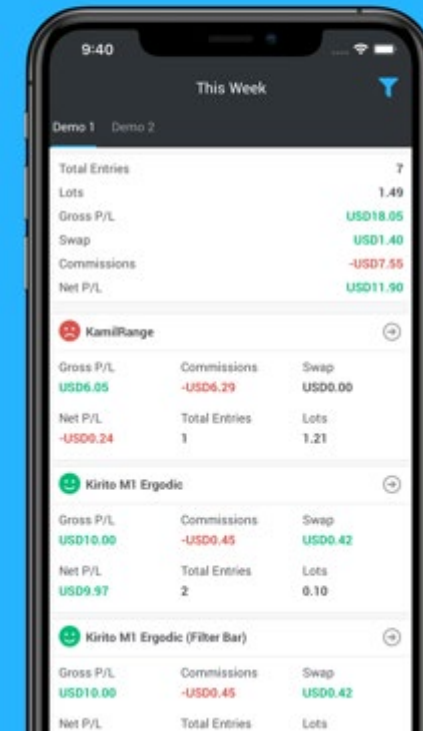

Features

Dashboard: Visione globale dei tuoi conti
Alert e Notifiche: Ricevi push notification per alert di ogni tipo
Profitti: Controlla i profitti giornalieri per tutti i tuoi conti in modo veloce
Dark mode

FAN CHANTS

FanChants: Football Songs

Ascolta i canti delle tue squadre di calcio. Vere canzoni da ascoltare, mandare agli amici e usarle come suonerie. Ricevi notifiche per nuovi cori e usa lo strumento di registrazione integrato per inviare le ultime canzoni.

Dati tecnici

Piattaforma	iOS
Tipologia	Nativa
Tecnologie	Swift

New York Times ha detto: "FanChants è una collezione di più di 20000 cori per più di 700 squadre in tutto il mondo. Da i più coloriti ai veri tormentoni, dai folkloristici ai quelli più divertenti, i cori rendono l'idea di come i fans di una squadra infiammino lo stadio."

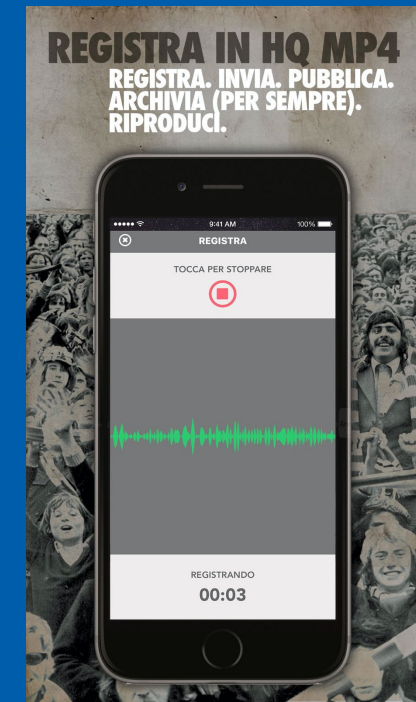
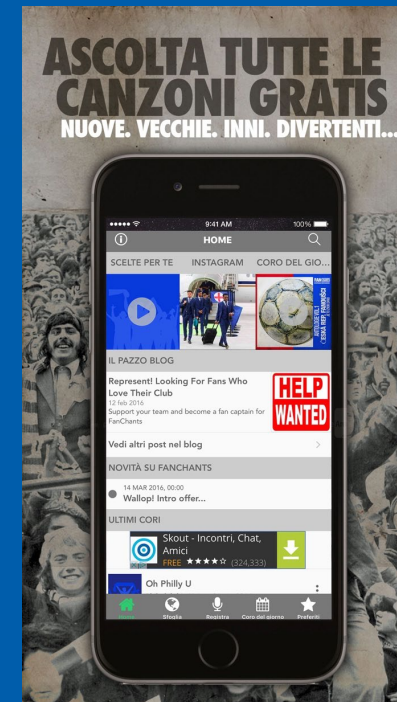

Features

- Audio streaming
- Suonerie
- Preferiti
- iMessage stickers
- Registra nuovi canti



Sog-SSO

Swiss society of ophthalmology.

L'applicazione mobile consente di aver accesso ad ogni aspetto informativo del congresso in modo semplice e intuitivo.

Con l'applicazione mobile è possibile interagire con il pubblico grazie a sondaggi, domane in tempo reale e push notification

Dati tecnici

Piattaforma	Android / iOS
Tipologia	Nativa
Tecnologie	Swift, Kotlin
Backend	Custom completamente aggiornabile
UX/UI	Custom possibilità di cambio colori per ogni congresso

Features

- Sondaggi e domande in tempo reale
- News con push notification
- Gestione Programma
- Supporto multi lingua
- Gestione complete dei dati tramite backend

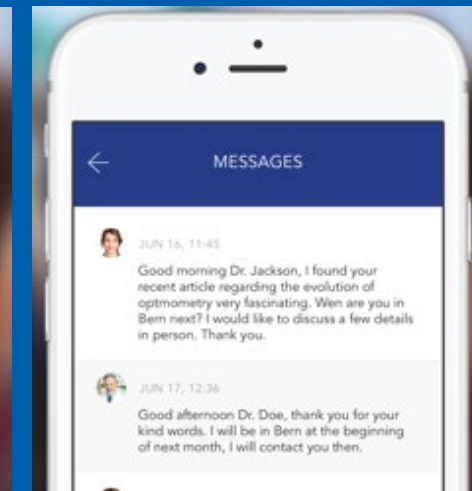
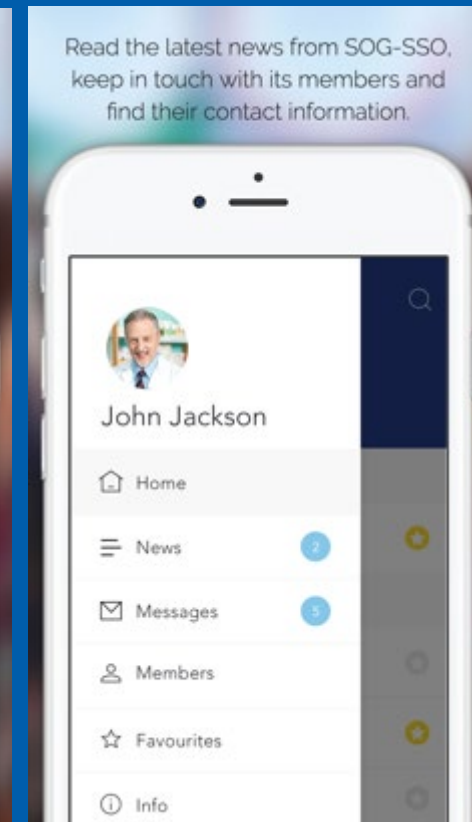
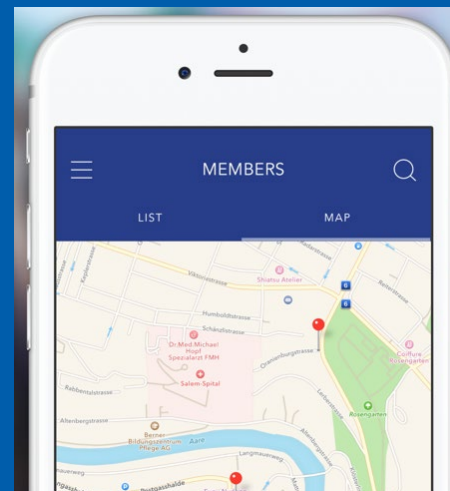
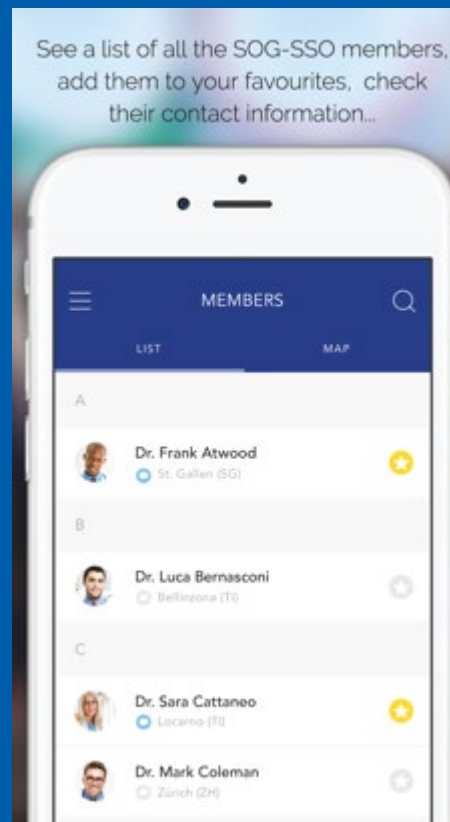



MCA Mobile Congress Application

Backend per gestire in modo facile e veloce tutte le informazioni del congresso.

- È possibile gestire gli E-Poster e poterli consultare sui totem presenti in loco.
- Statistiche sull'utilizzo dell'applicazioni per tantissimi tipi di metriche. Tutto ciò che devi sapere per migliorare il tuo congresso

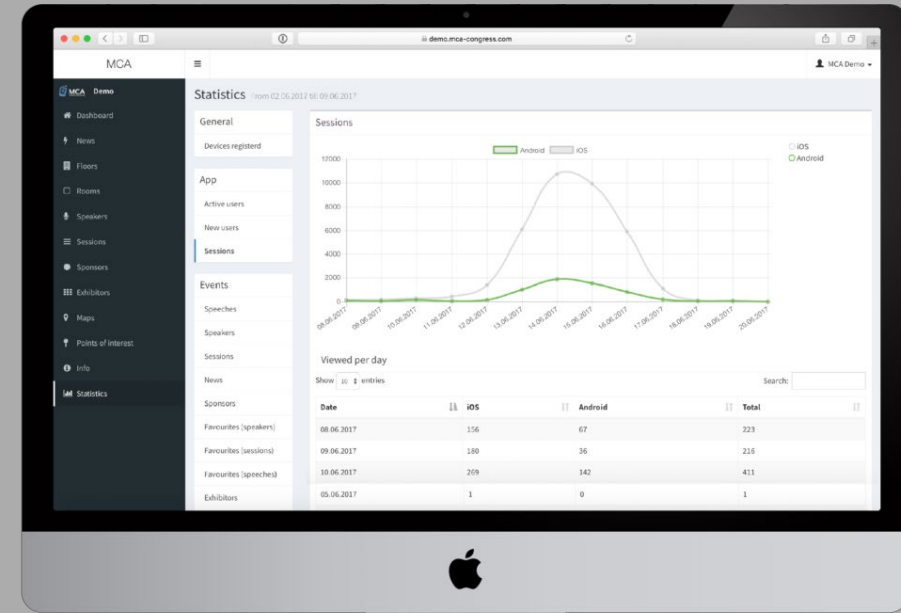

Dati tecnici

- Backend
- Totem per consultazione programma e E-Poster
- Applicazione Web
- Applicazione Mobile Native (iOS e Android)

Features

- Sondaggi e domande in tempo reale
- News con push notification
- Gestione Programma
- Supporto multi lingua
- Gestione complete dei dati tramite backend

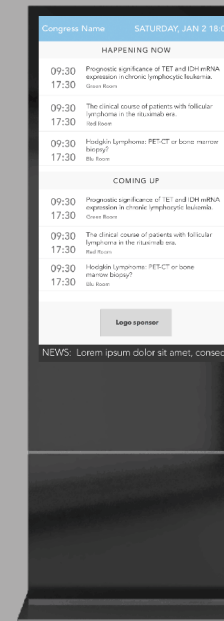



Pronto a parlare?



Giovanni Lembo
Developer Engineer

+41 91 850 05 17
gi@ag-tech.ch

Siamo il partner ideale per sviluppare la vostra idea.

Lo sapevi che...

La creazione di un App aziendale è diventato uno dei 5 punti strategici nel marketing digitale per differenziarsi dalla concorrenza

Multimedia

SERVIZI & SOLUZIONI

ALLESTIMENTI MULTIMEDIALI

CONTENUTI PER SOCIAL MEDIA

DIGITAL SIGNAGE

REALTÀ AUMENTATA

FACE RECOGNITION



Produzione contenuti e soluzioni

Dal video all'animazione, dalla realtà aumentata alle applicazioni touch fino alle tecnologie cognitive, creiamo l'effetto wow per il tuo messaggio.

Allestimenti multimediali

Realizziamo per voi soluzioni speciali, sia per installazioni speciali di schermi, applicazioni multimediali e soluzioni tecniche multifunzionali.

Vi accompagniamo dallo sviluppo dell'idea sulla visualizzazione fino all'implementazione.



Siamo il tuo partner per installazioni multimediali, sia che tu abbia bisogno di uno schermo, di un impianto completo con illuminazione o di voler vivere una esperienza in maniera interattiva e multimediale.

Grazie al nostro know-how nel campo delle fiere e tecnologie per eventi, siamo in grado di fornirti supporto in modo competente nel tuo progetto di comunicazione dal vivo.

Contenuti per i social media

Realizzati su misura per i social media, produciamo clip brevi ed chiari che possono essere pubblicati sulle rispettive piattaforme in base ai gruppi target.

Ti consigliamo con il nostro know-how di marketing di contenuti video e metti in evidenza il tuo messaggio come clip.

**L'implementazione avviene in tre fasi:
Briefing, pre-produzione e produzione**

FATTI

Durata video	0,5 - max. 2 minuti
Tipo di video	Clip
Risoluzione	Full HD (1920 x 1080px)
Contenuti	Animazione, voice over, sketch, testimonianze
Colonna sonora	Sì (musica e audio adeguati)
Transizioni	Sì (abbinamento della musica con le transizioni selezionate)



Multimedia hardware



CONSOLE



TOTEM

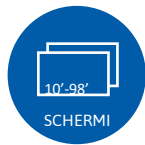

SCHERMI

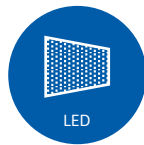

LED

Schermi per interni ed esterni di varie dimensioni con stativo o supporti a parete. Totem o console touchscreen. LED, e speciali personalizzati LED.

Offriamo una vasta selezione di schermi e LED-Wall nonché costruzioni speciali. Da installazioni temporanee ai vostri eventi o presentazioni fieristiche fino all'installazione permanente presso la vostra sede. Deliziate i vostri clienti con contenuti multimediali sui nostri schermi professionali.

Lo sapevi che...

Gli indicatori mostrano che le soluzioni multimediali per gli store saranno il piano sul quale si giocherà l'evoluzione dell'intero settore Retail.

Piattaforma Digital signage

Con le nostre piattaforme digital signage puoi sostituire rapidamente e facilmente qualsiasi contenuto, sempre e ovunque tramite Internet e combinarlo con informazioni in tempo reale. La vera potenza è la gestione di molteplici schermi e device in modo centralizzato e gestire più soluzioni di visualizzazione basate su rete in più posizioni, in loco o fuori sede.

Monitora e gestisci tutti i tuoi dispositivi da remoto. Goditi il controllo completo sulla pianificazione e la pubblicazione su dispositivi selezionati come display standalone, display a parete video, display per esterni e aree esterne protette, display per segnaletica di piccole dimensioni, display eBoard tramite drag & drop.

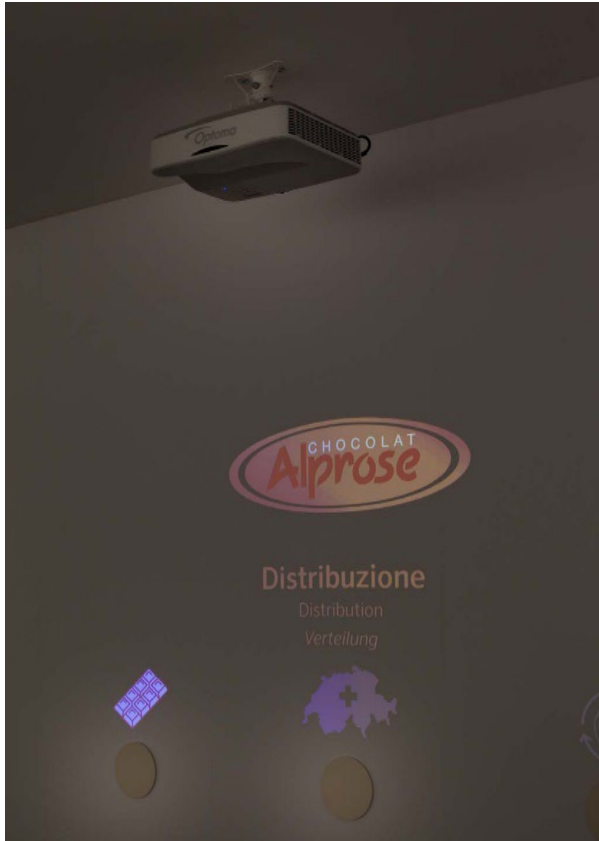

Applicazioni Touchscreen

Rendi attivi i tuoi visitatori e crea un'interazione che crea emozioni e lascia un'impressione duratura.

Metti la gamification o FotoApps e fornisci ulteriori azioni.

Vi consigliamo quale contenuto è adatto a quale gruppo di destinatari, progettiamo e sviluppiamo l'applicazione secondo i vostri desideri e ci assicuriamo che l'app sia user-friendly e intuitiva per l'utente.



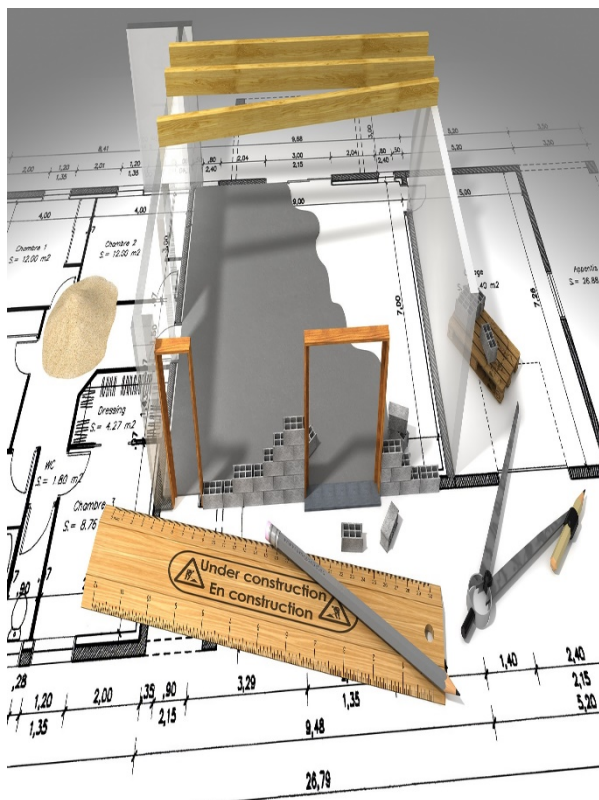

Realtà aumentata

Prova qualcosa di nuovo e intrattieni i tuoi clienti in un modo leggermente diverso. Il tuo supporto di stampa con oggetti 3D, video, immagini o link interessanti ai negozi online. Codici QR, immagini e oggetti 3D servono come riferimenti al mondo reale per le app di AR.

I riferimenti possono essere scansionati con smartphone, tablet e occhiali smart e fornire all'utente informazioni aggiuntive che vengono visualizzate direttamente sul proprio dispositivo. AR consente di assistere visivamente l'utente fornendo ulteriori informazioni.





Cognitive Riconoscimento facciale

Il riconoscimento facciale non è più solo un'applicazione per luoghi a rischio come aeroporti, centrali nucleari e edifici governativi. Un numero crescente di aziende riconosce che la capacità di identificare persone specifiche può contribuire a migliorare il servizio clienti. Riconoscendo il **genere, l'età e lo stato d'animo**, è possibile collegare le offerte specifiche per l'utente.

I sistemi di riconoscimento facciale producono un cosiddetto faceprint - un codice univoco per una persona, misurando la distanza tra i set point, come la larghezza del naso. Questi cosiddetti "nodi" - ci sono più di 80 punti - sono confrontati tra loro e combinati matematicamente e possono quindi essere memorizzati in un database.

Le persone sono l'interfaccia di base di tutte le aziende. Quando una telecamera può dire chi è una persona e come si sente, è possibile ottenere incredibili intuizioni.

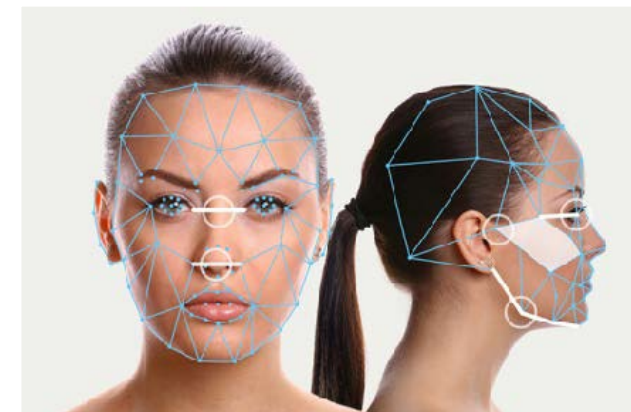

Lo sapevi che...

Il **face recognition** è uno dei trend di innovazione del 2020, con applicazioni sorprendenti. Anticipa i tuoi concorrenti!-



Multimedia

PRODOTTI

MEETING

SIGNAGE

TOTEM

DISPLAY

CONSOLE

LEDWALL

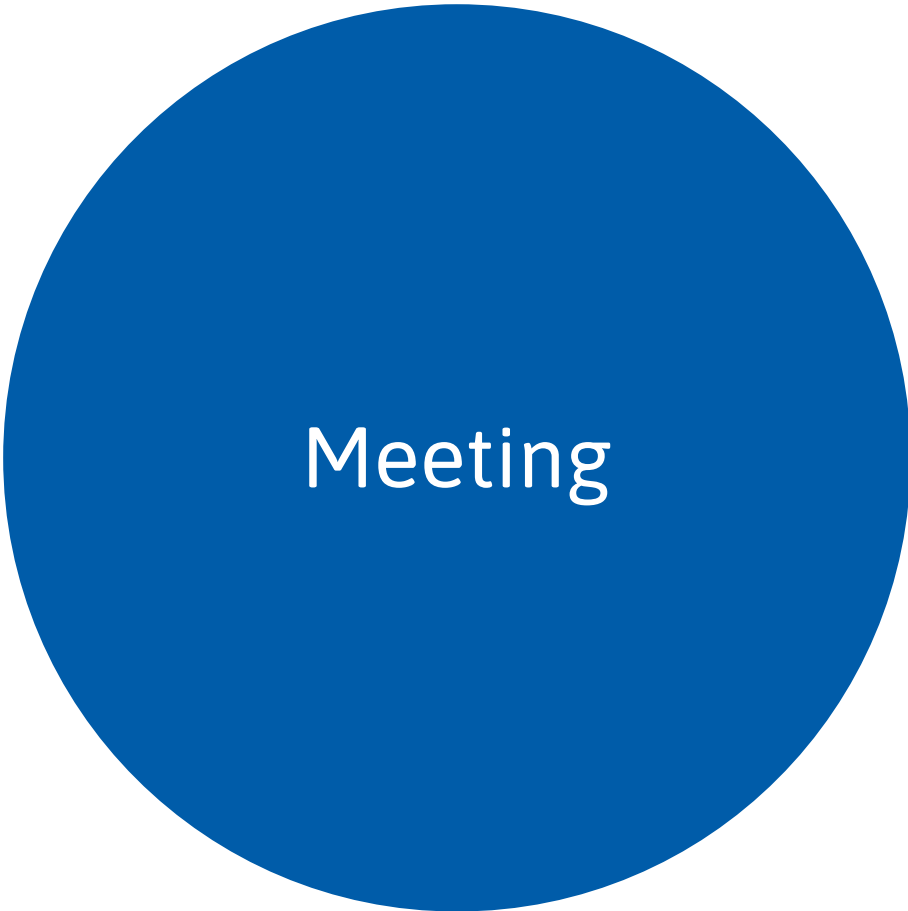

Lavagna Interattiva

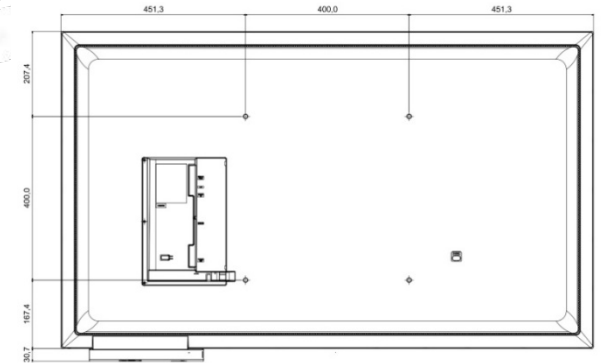
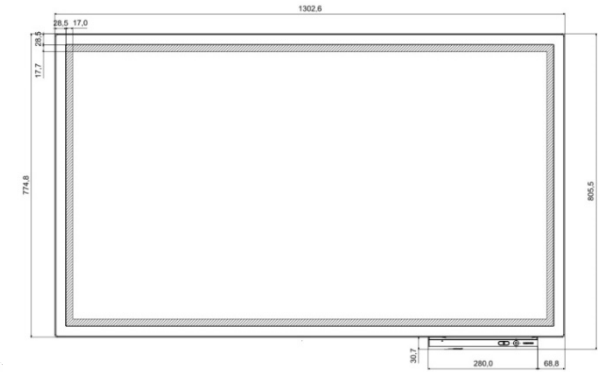

Lavagna interattiva

La lavagna interattiva da 55 pollici per il lavoro creativo, la collaborazione e l'innovazione.

Con funzioni di visualizzazione interattive dalla nota alla navigazione intuitiva, il display da 55 pollici offre Connettività versatile e design ergonomico con tecnologia di visualizzazione touch innovativa per una scrittura fluida e qualità delle immagini UHD. Il treppiede portatile con ruote è venduto separatamente. È anche possibile il montaggio a parete.

Dati tecnici

Dimensione schermo	55" (16:9)
Modello Display	60Hz E-LED BLU
Risoluzione	3840 x 2160 (Landscape) 2160 x 3840 (Ritratto)
Luminosità	300 (senza vetro), 220 (con vetro) nit
Contrasto	4700 : 1
Altoparlante	Altoparlante Incorporato (10W x 2)
USB Input	USB 2 (ver 2.0x2, lato 1, Sensore Assy 1)
Input Video	HDMI 1





Condividi i tuoi contenuti, indipendentemente dal dispositivo che utilizzi. Connettiti con il pulsante per trasferire il contenuto dal tuo laptop allo schermo. Oppure usa l'app mobile ClickShare gratuita - disponibile per Android e iOS.



Barco
Click Share

Teamconnect Wireless



Sennheiser TeamConnect Wireless è il primo sistema di conferenza wireless per riunioni online. Con la facilità d'uso, la migliore connettività, la qualità del suono professionale e il design del prodotto pluripremiato, TeamConnect Wireless aumenta l'efficienza dei tuoi meeting online.

TeamConnect Wireless soddisfa i requisiti odierni per le comunicazioni unificate e offre

una varietà di opzioni di connettività. I partecipanti possono connettersi rapidamente tramite laptop, tablet o smartphone - in modalità wireless tramite Bluetooth o tramite cavo USB / jack da 3,5 mm. Inoltre, TeamConnect Wireless supporta canali audio simultanei per facilitare il collegamento di altri chiamanti.

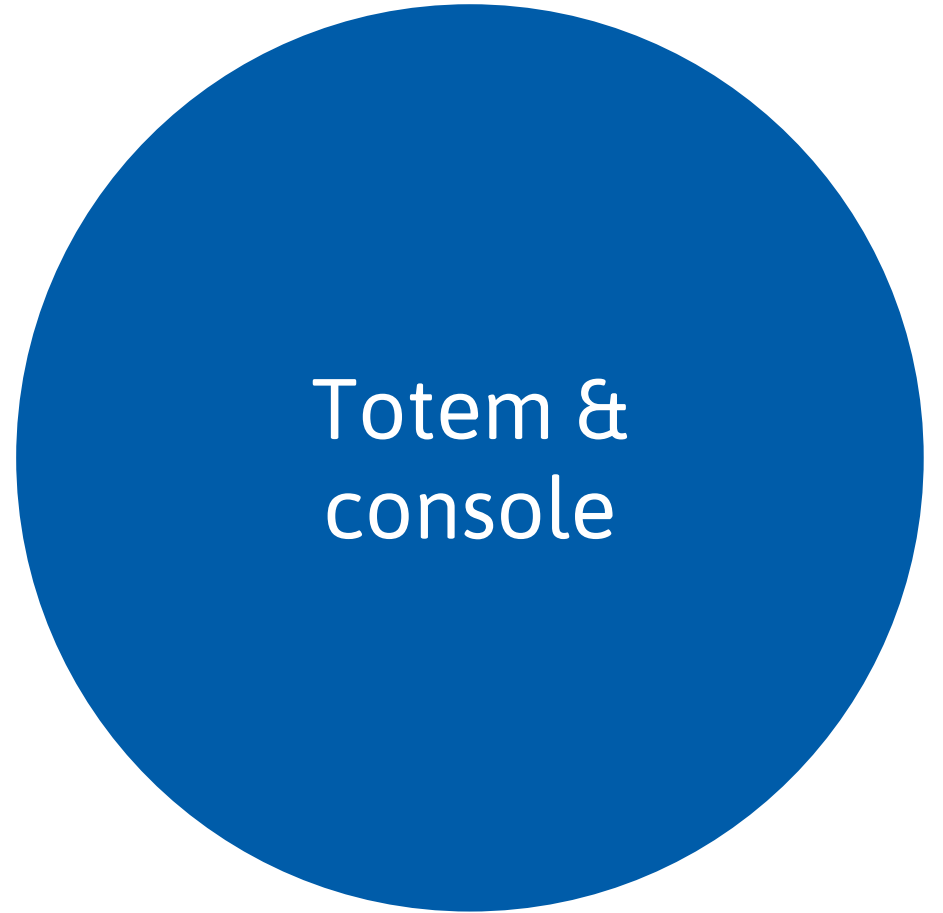

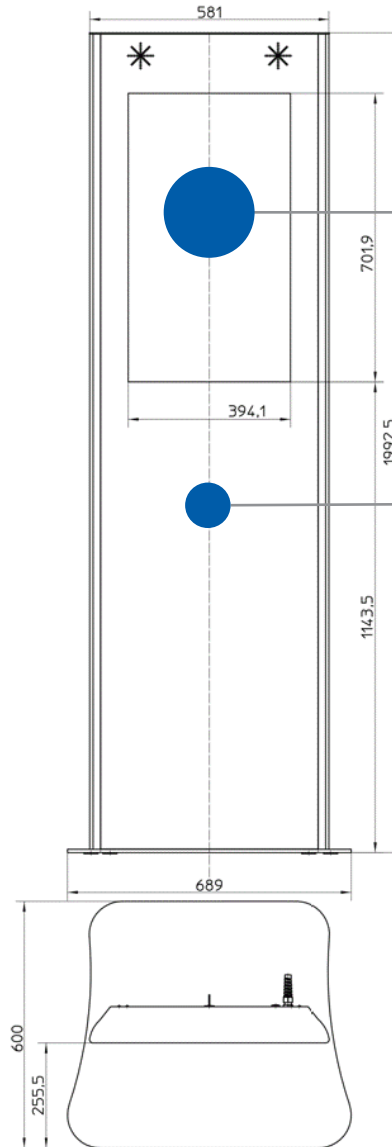

Totem indoor 32"

Dimensione schermo 32"
 Risoluzione Full HD (1920x1080px)
 Luminosità 700 cd/m2
 Touchscreen Si (Infrarossi)
 Multitouch Si (4 Punti)

Accesso ad Internet WLAN/LAN
 Processore Intel CPU i7 3,1 GHz
 Ram 16 GB RAM DDR3
 Hardisk SSD
 OS Signage OS / W10

Trasporta le informazioni nella sua forma più pura. Il totem di informazioni interattive è un sistema informativo indipendente in formato verticale. L'utente può interagire con il sistema tramite il touch screen e lo rende versatile. La soluzione di segnaletica digitale è caratterizzata da componenti di alta qualità, eccellente fattura e design adattabile.

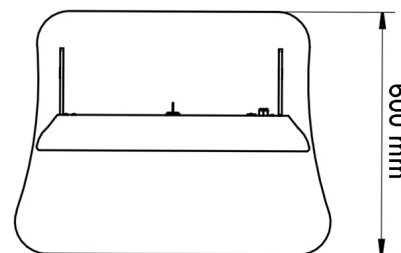
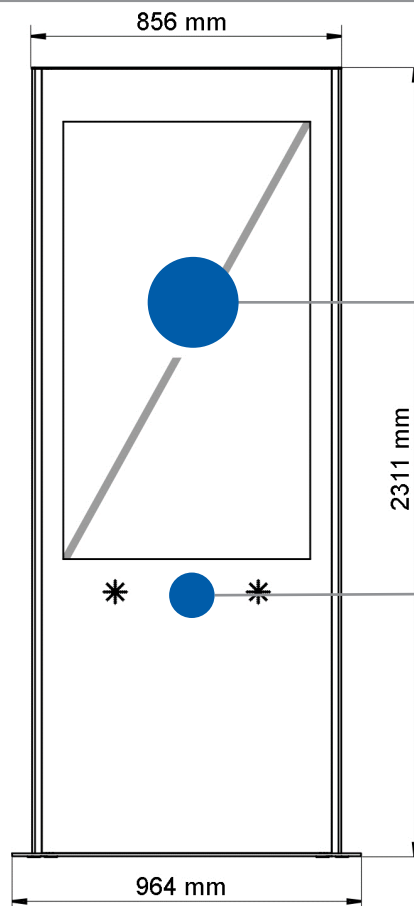

Totem indoor 46"

Dimensione schermo 46"
 Risoluzione Full HD (1920x1080px)
 Luminosità 700 cd/m2
 Touchscreen Si (Infrarossi)
 Multitouch Si (4 Punti)

Accesso ad Internet WLAN/LAN
 Processore Intel CPU i7 3,1 GHz
 Ram 16 GB RAM DDR3
 Hardisk SSD
 OS Signage OS / W10

Trasporta le informazioni nella sua forma più pura. Il totem di informazioni interattive è un sistema informativo indipendente in formato verticale. L'utente può interagire con il sistema tramite il touch screen e lo rende versatile. La soluzione di segnaletica digitale è caratterizzata da componenti di alta qualità, eccellente fattura e design adattabile.

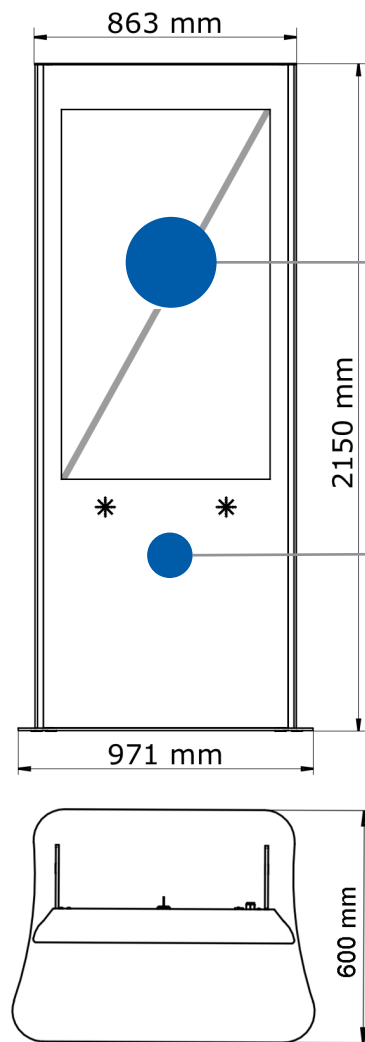

Totem indoor 55"

Dimensione schermo 55"
 Risoluzione Full HD (1920x1080px)
 Luminosità 700 cd/m2
 Touchscreen Si (Infrarossi)
 Multitouch Si (4 Punti)

Accesso ad Internet WLAN/LAN
 Processore Intel CPU i7 3,1 GHz
 Ram 16 GB RAM DDR3
 Hardisk SSD
 OS Signage OS / W10

Trasporta le informazioni nella sua forma più pura. Il totem di informazioni interattive è un sistema informativo indipendente in formato verticale. L'utente può interagire con il sistema tramite il touch screen e lo rende versatile. La soluzione di segnaletica digitale è caratterizzata da componenti di alta qualità, eccellente fattura e design adattabile.

Totem indoor 65"

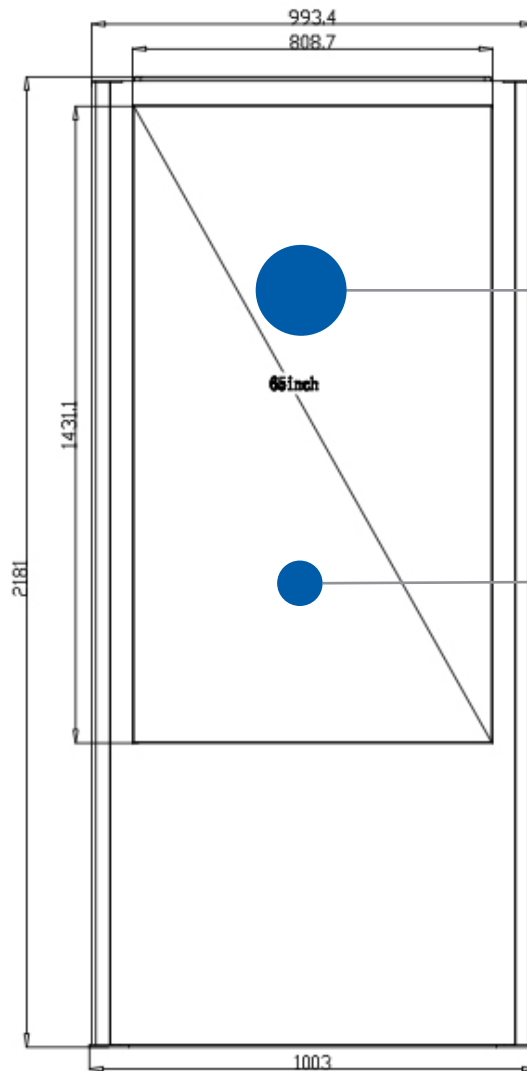

Dimensione schermo 65"
Risoluzione Full HD (1920x1080px)
Luminosità 700 cd/m2
Touchscreen Si (Infrarossi)
Multitouch Si (4 Punti)

Accesso ad Internet WLAN/LAN
Processore Intel CPU i7 3,1 GHz
Ram 16 GB RAM DDR3
Hardisk SSD
OS Signage OS / W10

Cattura l'attenzione del tuo pubblico con soluzioni versatili ed efficienti Solidi, eleganti, compatti e personalizzabili: queste le principali caratteristiche dei totem. Contraddistinti da una struttura metallica con fronte in vetro temperato.



● Totem Outdoor 55" per esterni

Coinvolgere il pubblico diventa semplice e divertente dotati di monitor professionali con orientamento verticale posizionato a soli 20 cm dal terreno, i totem serie Outdoor hanno una struttura autoportante inclinata.



GRADO DI PROTEZIONE IP56



LUMINOSITÀ ECCEZIONALE ANCHE CON LUCE DIRETTA



RESISTENZA ALLE TEMPERATURE PIÙ ELEVATE



VETRO ANTIVANDALISMO

Dati tecnici

Dimensione schermo	55" (16:9) Outdoor
Risoluzione	Full HD (1920 x 1080px)
Luminosità	2500 cd/m ²
Ore di funzionamento	24/7
Input USB	USB 2.0 x 2
Audio In-/ Output	Stereo mini Jack
Input Video	HDMI (2) / HDCP 2.2, RGB/DVI/HDMI

Totem Portable 32"

Coinvolgere il pubblico diventa semplice e divertente dotati di monitor professionali con orientamento verticale posizionato a soli 20 cm dal terreno, i totem serie Portable hanno una struttura autoportante inclinata.

Dati tecnici

Dimensione schermo	32" (16:9)
Risoluzione	Full HD (1920 x 1080px)
Luminosità	400 cd/m ²
Ore di funzionamento	24/7
Input	USB 2.0 x 2 / RS232C
Audio In-/ Output	Stereo mini Jack
Input Video	HDMI (2) / DVI / PC

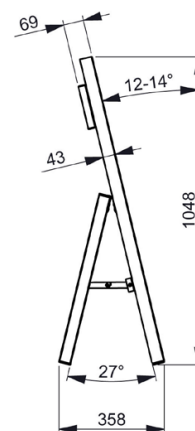
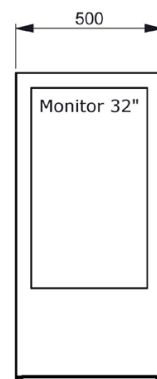

Console 32"

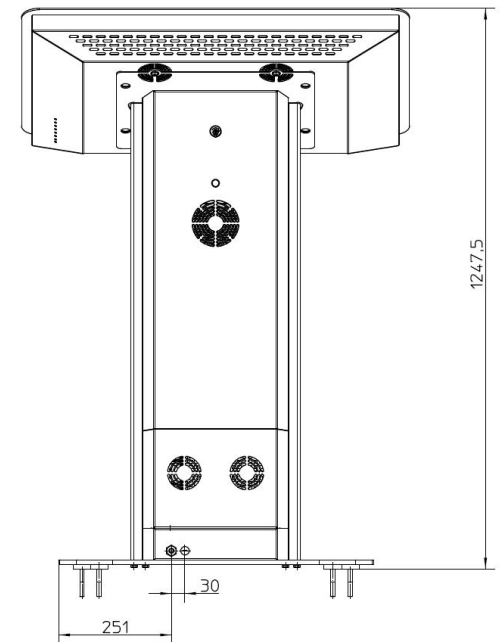
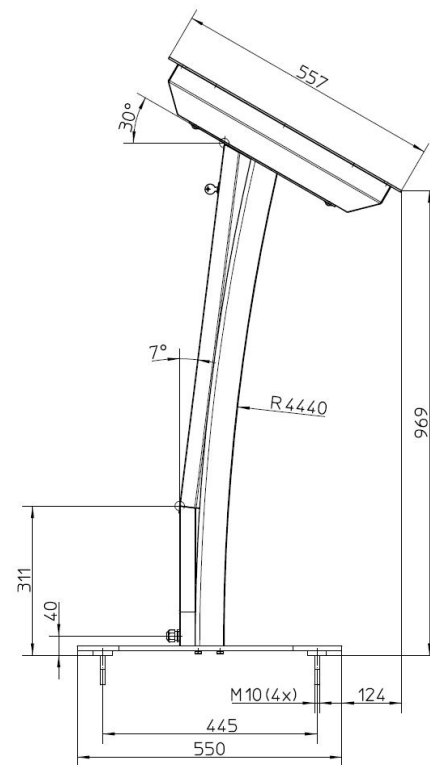



● Console 32", 55"

La console touchscreen trasporta le informazioni nella sua forma più pura

Con il suo schermo luminoso, questa console touch screen è la piattaforma ideale per contenuti interattivi. La superficie dello schermo è costituita da un pannello di vetro continuo senza bordi sporchi ed è appositamente progettato per l'uso in funzionamento continuo. Quando si utilizza il touchscreen capacitivo proiettato (come l'iPad), non si verificano effetti di ghosting o deriva. La facile integrazione in ambienti silenziosi è resa possibile dalla ventilazione attiva e silenziosa dell'involucro. La solida base di appoggio garantisce un'elevata stabilità di base anche in posizione eretta.

Dati tecnici

Dimensione schermo	32", 55" (16:9)
Risoluzione	Full HD (1920 x 1080px)
Luminosità	315 cd/m2
Touchscreen	Utilizzo Multitouch12 Punti
Visualizzare l'inclinazione	30°
Accesso a Internet	WLAN/LAN
OS	Windows10 / Signage OS



Schermi
professionali

Schermo a Specchio

Efficace approccio al cliente con display a specchio

La superficie riflettente combina immagini speculari e informazioni personalizzate in un quadro complessivo di grande effetto e attira l'attenzione dei clienti.

Usando i sensori di prossimità, il contenuto e i messaggi pubblicitari si riorganizzano automaticamente intorno all'immagine speculare dello spettatore davanti al display, creando un'esperienza visiva interattiva.

Dati tecnici

Dimensione schermo	43" (16:9)
Modello Display	60Hz
Risoluzione	Full HD (1920 x 1080px)
Luminosità	400 cd/m2
Sensore prossimità	Sì
Display specchio	55% Riflessione



Orion Display senza bordi

Ispira i tuoi clienti con schermi di grandi dimensioni, crea la tua soluzione video wall unendo il maggior numero possibile di schermi e lasciati impressionare dall'effetto. Lo schermo senza giunte offre immagini meravigliose, interrotte solo da linee di divisione ottica quasi invisibili tra le superfici dello schermo. La tecnologia offre angoli di visione più ampi e una resa cromatica più naturale rispetto ad altre tecnologie dello schermo. La sua installazione facile e veloce lo rende ideale per installazioni temporanee o fisse.

Dati tecnici

Dimensione schermo	42 " ,55" (16:9)
Modello Display	60Hz LCD plasma
Risoluzione	Full HD (1920 x 1080px)
Luminosità	700 cd/m2
Contrasto	30000:1
Ore di funzionamento	24/7
Input Video	HDMI (2) / HDCP 2.2, RGB/DVI/HDMI



ORION 42"

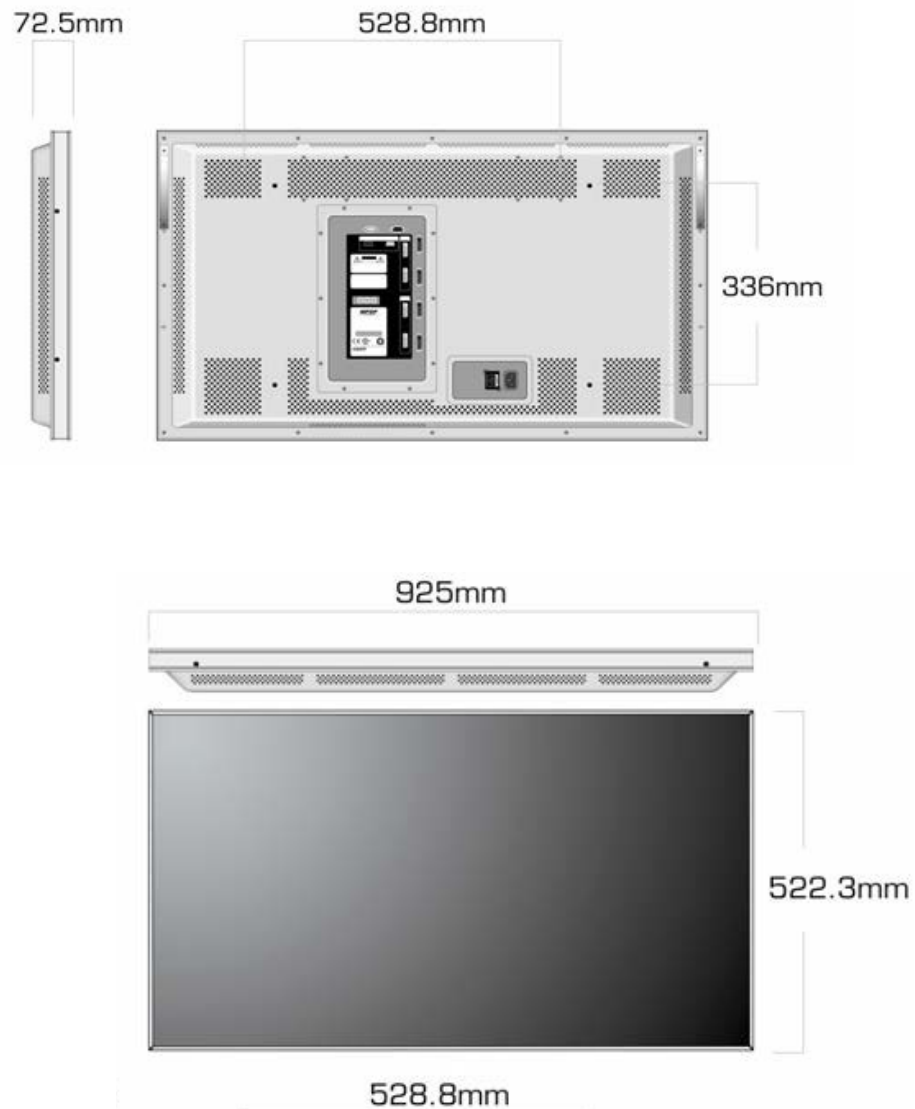

ORION 55"

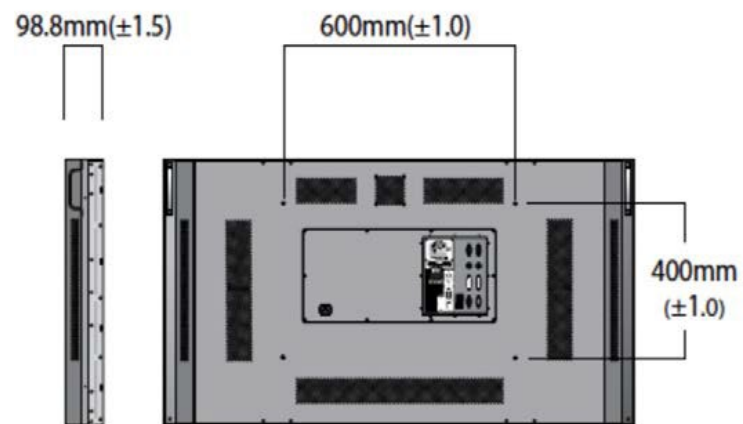
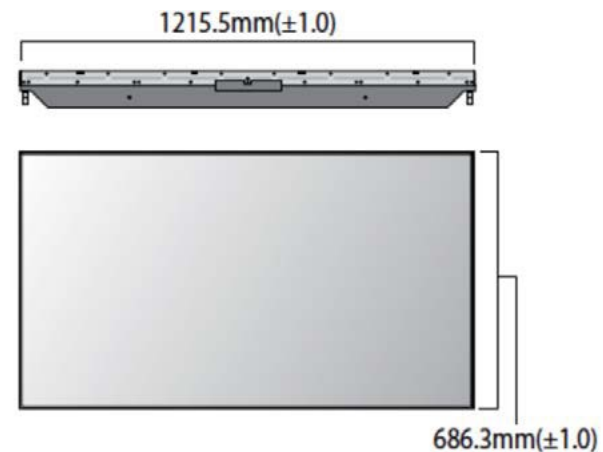

Schermo professionale PH

Il display Premium PH serie è stato sviluppato per ogni esigenza aziendale e ha un design elegante. Le caratteristiche principali includono la soluzione di visualizzazione all-in-one con MagicInfo Player S4 integrato con certificazione TIZEN™ IP5x e pannello antiabbagliante per un'ampia gamma di condizioni ambientali. Design sottile con profondità ridotta (29,9 mm) e cornici strette (6,9 mm). Il display è adatto per un uso continuo 24/7. Adatto come schermo di segnaletica digitale.

Dati tecnici

Dimensione schermo	43", 49", 55" (16:9)
Modello Display	60Hz
Risoluzione	Full HD (1920 x 1080px)
Luminosità	700 cd/m ²
Contrasto	3000:1
Ore di funzionamento	24/7
Input USB	USB 2.0 x 2
Audio In-/ Output	Stereo mini Jack
Input Video	HDMI (2) / HDCP 2.2, RGB/DVI/HDMI



PH43F-P

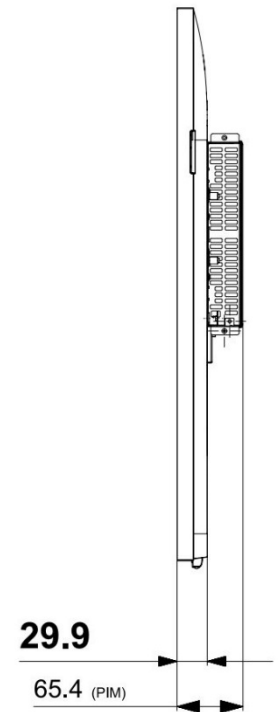
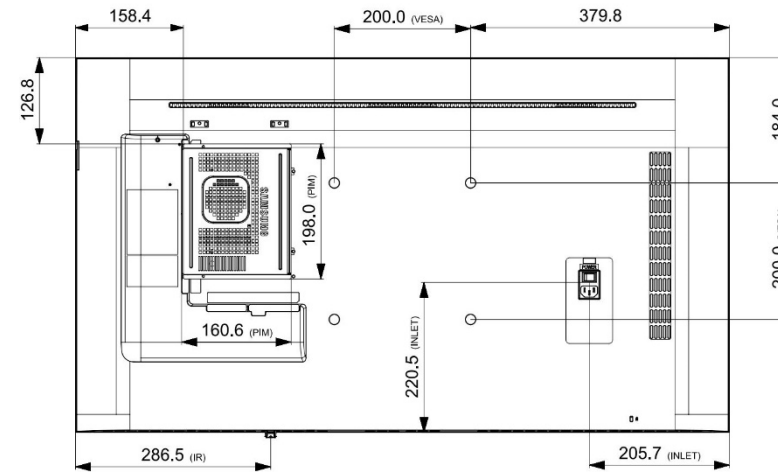
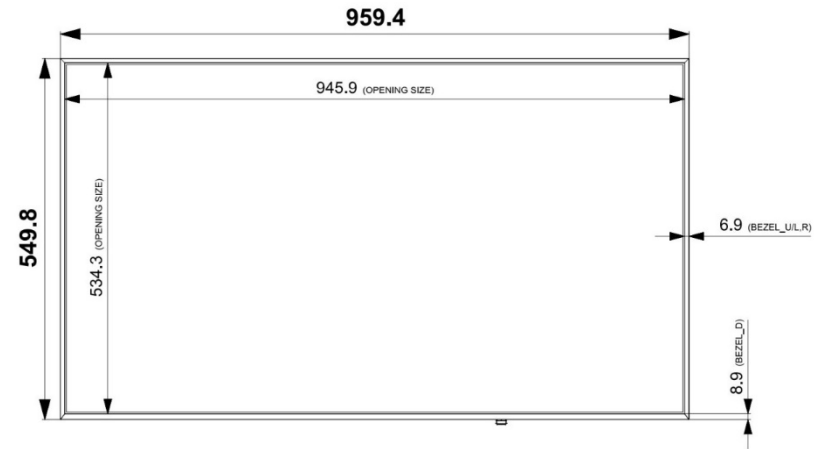

PH49F-P

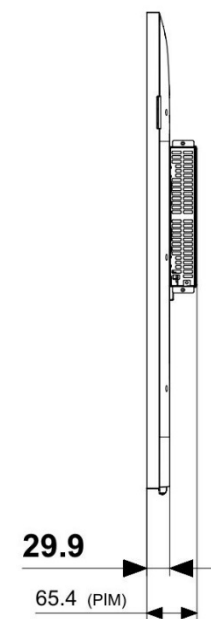
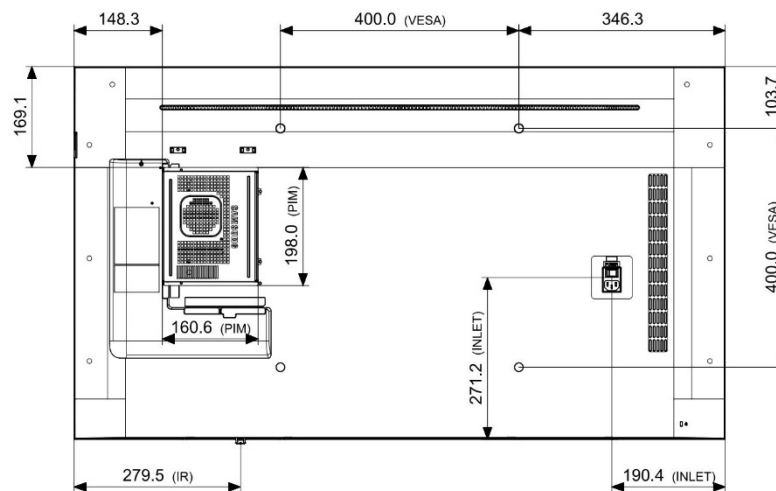
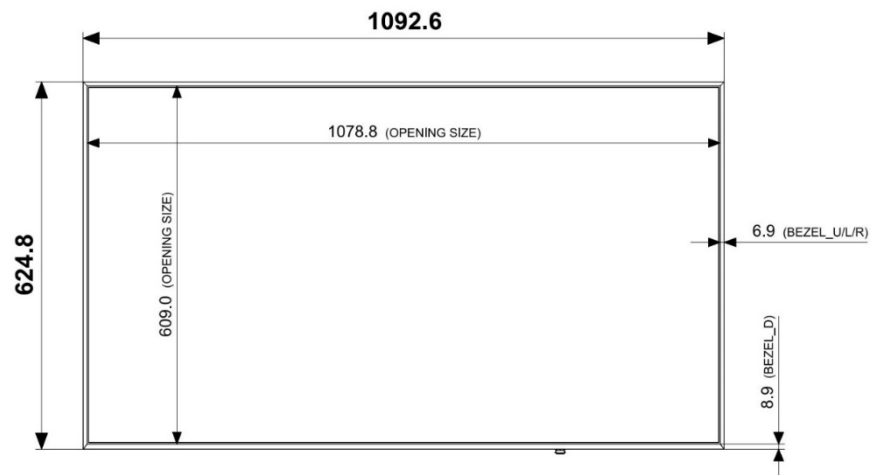

PH55F-P

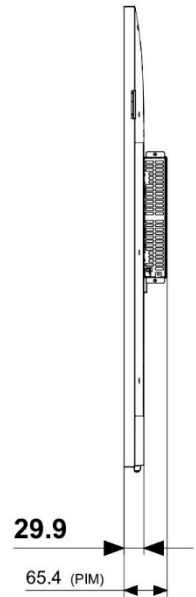
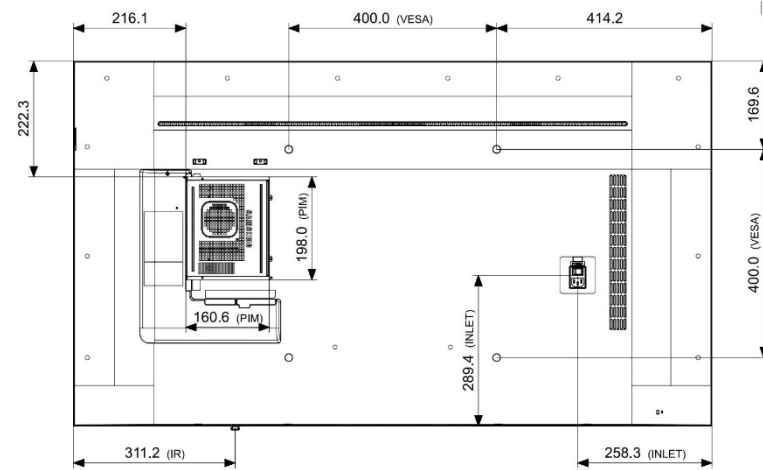
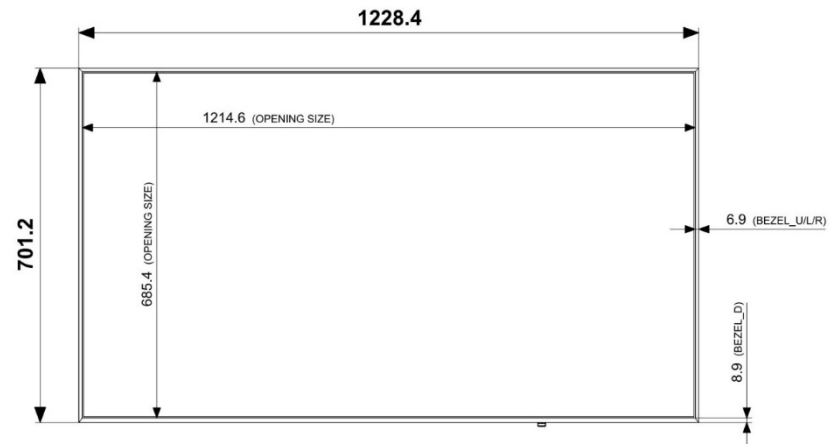

Schermo professionale QM

Il display UHD è stato sviluppato per ogni esigenza aziendale e colpisce per il design elegante e la qualità dell'immagine realistica. Le caratteristiche principali di questo display UHD includono l'anti-abbagliamento e un'esperienza visiva immersiva iper-realistica. Il sistema operativo integrato TIZEN 3.0 garantisce prestazioni continue 24 ore su 24

Dati tecnici

Dimensione schermo	65", 75", 85" (16:9)
Modello Display	60Hz E-LED BLU
Risoluzione	3840*2160 (4K UHD)
Luminosità	700 cd/m2
Contrasto	4000:1
Ore di funzionamento	24/7
Input USB	USB 2.0 x 2
Audio In-/ Output	Stereo mini Jack
Input Video	HDMI (2) / HDCP 2.2, RGB/DVI/HDMI



QM65

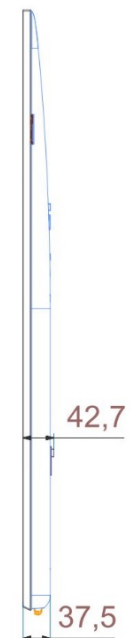
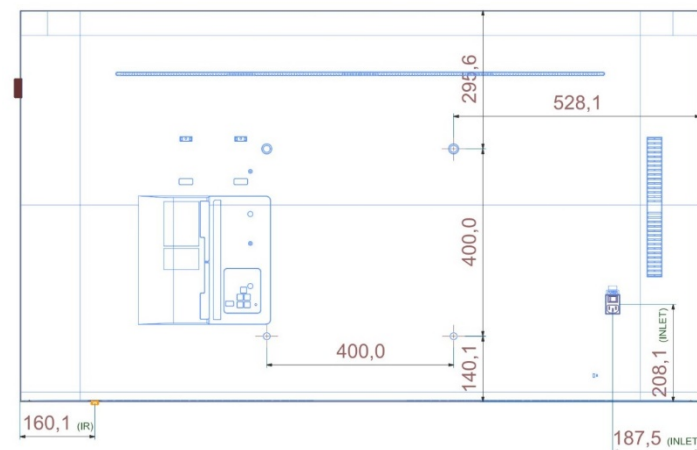

QM75

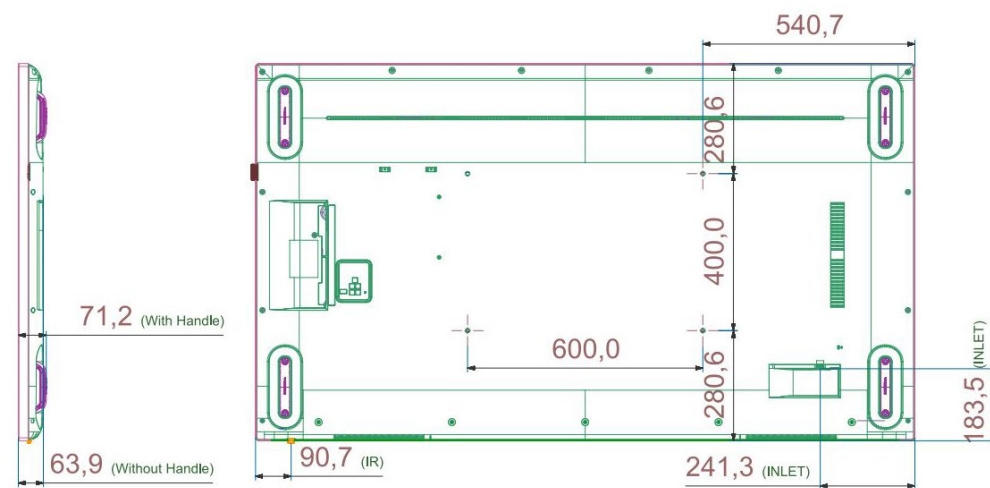

QM85

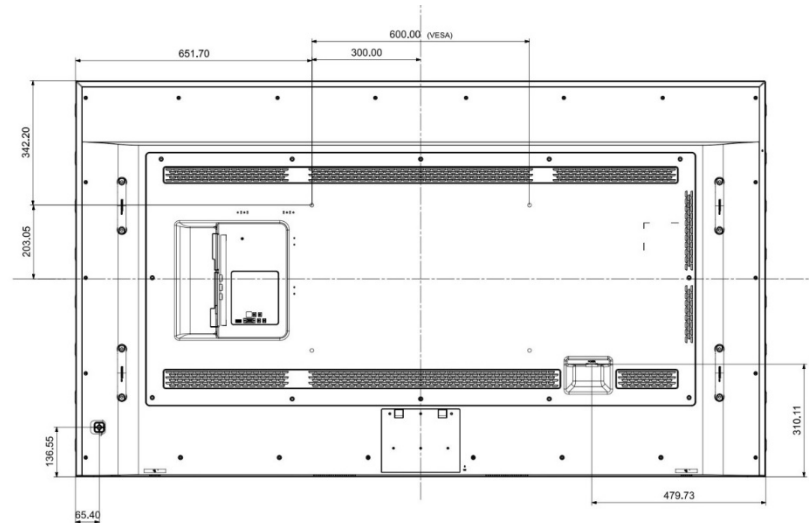
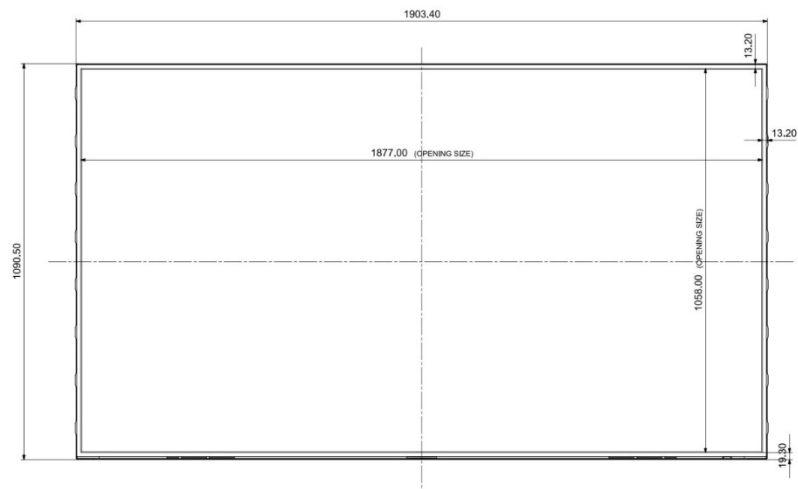

Schermo professionale QM da 98"

Il nuovo monitor UHD a grande formato ha un enorme schermo da 98 pollici (largo oltre 2 metri) ed è abbastanza grande da presentare immagini realistiche a grandezza naturale. Questo LCD di alta qualità è ideale per eventi al coperto in negozi, istituti scolastici, sale conferenze e spazi pubblici. La superficie dello schermo senza interruzioni di questo monitor fa un'impressione indimenticabile su qualsiasi pubblico. Lo schermo da 98" può essere montato con un supporto a parete o su un supporto.

Dati tecnici

Dimensione schermo	98" (16:9)
Modello Display	60Hz E-LED BLU
Risoluzione	3840*2160 (4K UHD)
Luminosità	500 cd/m2
Contrasto	4000:1
Ore di funzionamento	24/7
Input USB	USB 2.0 x 2
Audio In-/ Output	Stereo mini Jack
Input Video	HDMI (2) / HDCP 2.2, RGB/DVI/HDMI



QM98

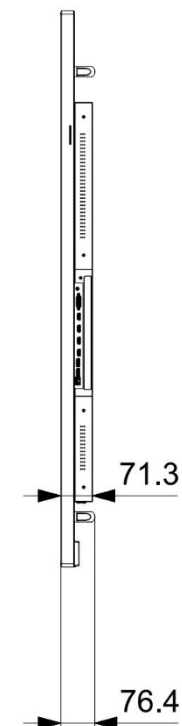
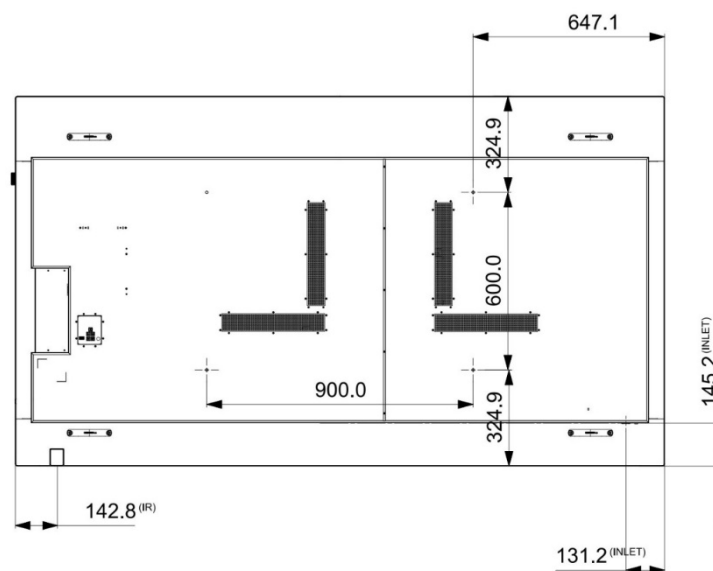
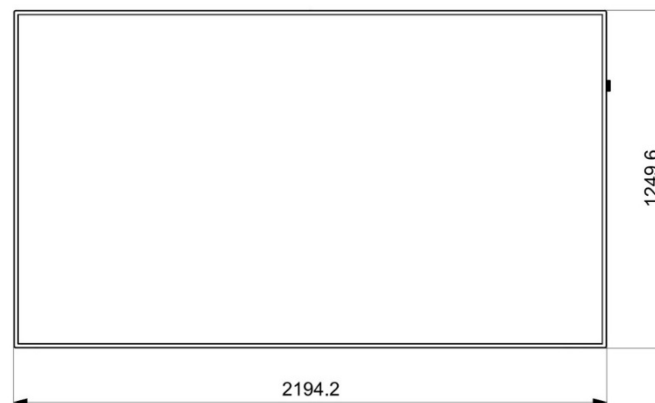

Schermo senza bordi video wall 55"

Questo display senza bordi è adatto per una soluzione di videowall UHD premium basata su un collegamento a margherita tramite l'uso della porta display (DP) 1.2. Il display impressiona con luminosità e precisione cromatica uniformi utilizzando la tecnologia Samsung Color Expert e la calibrazione di fabbrica. Luminosità ottimale (700 nit) per una perfetta visibilità in qualsiasi momento della giornata o al chiuso. Design bridge-to-bridge da 3,5 mm ultrasottile per display a parete video praticamente senza interruzioni, affidabile 24 ore su 24, 7 giorni su 7.

Dati tecnici

Dimensione schermo	55" (16:9)
Modello Display	D-LED DID
Risoluzione	Full HD (1920 x 1080px)
Luminosità	700 cd/m ²
Contrasto	4000:1
Ore di funzionamento	24/7
Input USB	USB 2.0 x 2
Audio In-/ Output	Stereo mini Jack
Input Video	HDMI (2) / HDCP 2.2, RGB/DVI/HDMI



Semi outdoor 55"

Lo schermo Semi Outdoor OM55D gode di una luminosità eccellente (2.500 Nit) con un sensore di luminosità automatico per una luminosità ottimale con il cambio di luce ambientale. Ideale per vetrine grazie alla sua alta luminosità è in grado di offrire una visione perfetta anche all'esposizione di luce solare diretta.

Dati tecnici

Dimensione schermo	55" (16:9)
Modello Display	S-PVA
Risoluzione	Full HD (1920 x 1080px)
Luminosità	2500 cd/m2
Contrasto	5000:1
Ore di funzionamento	24/7
Input USB	USB 2.0 x 2
Audio In-/ Output	Stereo mini Jack
Input Video	HDMI (2) / HDCP 2.2, RGB/DVI/HDMI



OM55D

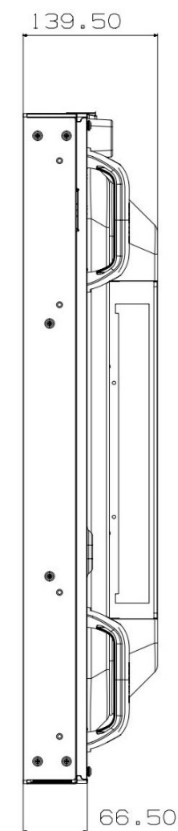
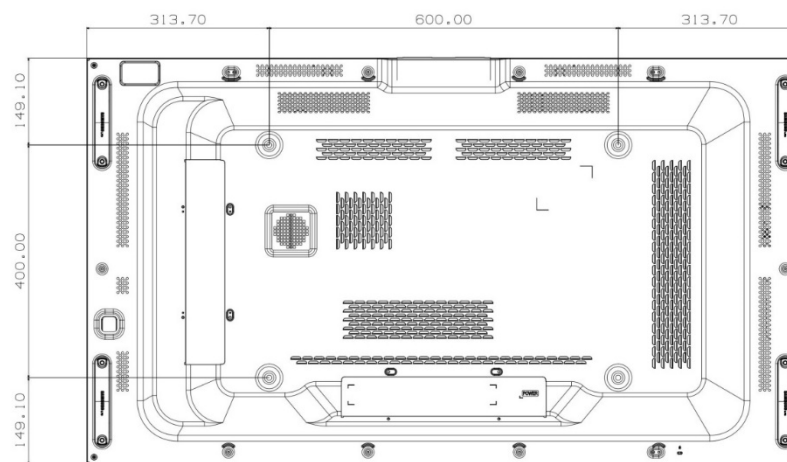
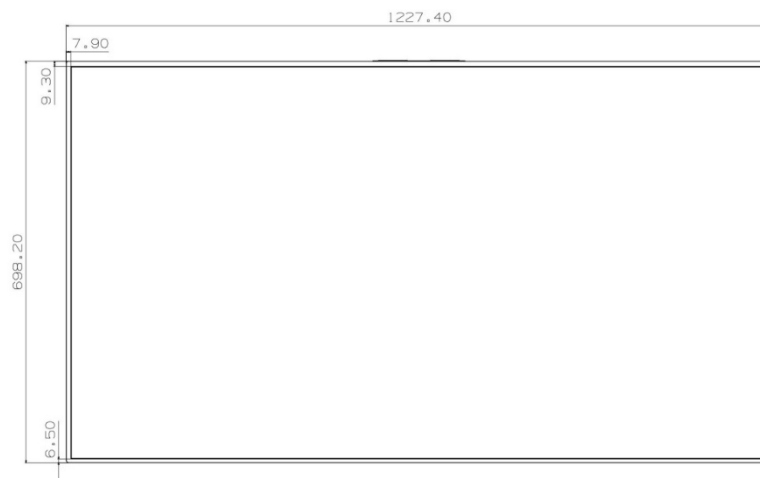

Supporto schermo

La base divisibile è dotata di una piastra di appoggio extra large. È costituito da un robusto montante verticale dotato di un ampio portello di accesso per cavi di alimentazione, audio e dati sul retro.

L'altezza di presentazione dello schermo piatto è regolabile. Questo supporto è adatto per schermi piatti con una dimensione massima dello schermo fino a 90 pollici in formato orizzontale o verticale.

Dati tecnici

Canale via cavo integrato	Sì
Colonna in alluminio divisibile	Sì
Formato	ritratto o paesaggio
Altezza regolabile senza gradini	Sì
Supporto a terra	900x700x2024 mm
Altezza regolabile fino a	2029 mm
Peso max. Schermo	85 kg
Peso del piedistallo	63 kg

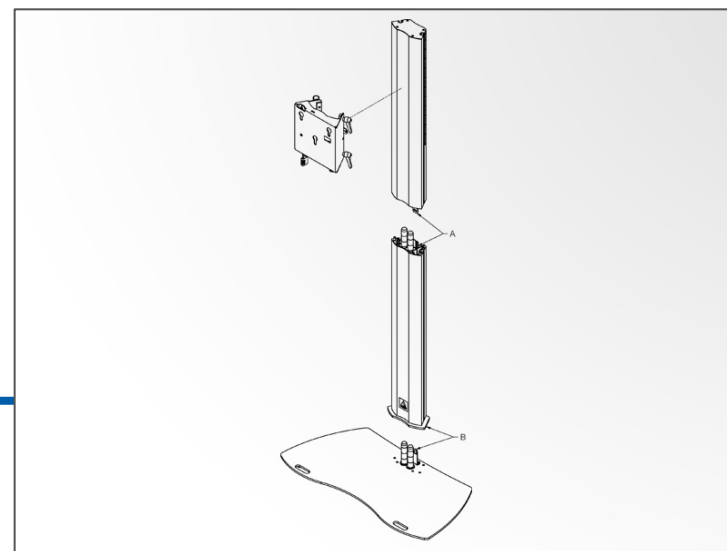



Pronto a parlare?



Giuseppe Nguyen
Project Manager ICT

+41 91 850 05 15
gn@ag-tech.ch

Siamo il partner ideale per sviluppare la vostra idea.

Lo sapevi che...

studio Aberdeen,
grazie al digital signage la fidelizzazione dei clienti è aumentata del 30% una volta che sono stati installati schermi .